

Financiële bijsluiter

AEGON Levensloop Wonen

van AEGON Levensverzekering N.V.



Het product



De risico's



De kosten



De opbrengst



Eerder beëindigen

Gebruik de Financiële Bijsluiter vóór u overgaat tot het afsluiten van de levensverzekering AEGON Levensloop Wonen. Vergelijk deze Financiële Bijsluiter ook met de bijsluiter van andere levensverzekeringen. Lees ook de offerte en/of de algemene voorwaarden.

Let op! Er wordt gerekend met een inleg van € 1.200 per jaar en met beleggingen in een mix van aandelen en obligaties. Hierbij wordt uitgegaan van 50% beleggingen in aandelen en 50% beleggingen in obligaties. Uw persoonlijke keuzes en situatie kunnen van invloed zijn op de resultaten die in deze bijsluiter vermeld worden. Meer informatie: www.definancielebijsluiter.nl of vraag een adviseur.

Heeft u vragen?

AEGON Levensverzekering N.V., Postbus 23001, 8900 MB Leeuwarden, (058) 244 36 05 of neem contact op met een adviseur.

Deze Financiële Bijsluiter is opgesteld op 11 januari 2007 volgens de voorschriften van de Autoriteit Financiële Markten (www.afm.nl). Deze organisatie houdt toezicht op sparen, lenen, beleggen en verzekeren.

Let op!

Er wordt gerekend met een inleg van € 1.200 per jaar, met 50% beleggingen in aandelen en met 50% beleggingen in obligaties

Wat houdt AEGON Levensloop Wonen in?



<u>U gaat</u>	<u>U moet</u>	<u>U kunt</u>
beleggen	elk jaar een vast bedrag storten <i>Vraag naar het bedrag en vraag waarin u belegt</i>	een bedrag bijeen krijgen <i>Vraag naar de hoogte en duur van de uitkeringen</i>
én verzekeren	elk jaar premie betalen <i>Vraag naar het bedrag</i>	bij overlijden een vast bedrag nalaten aan nabestaanden

Wat zijn de risico's?



Risico dat u uw inleg niet terugkrijgt

Bij tussentijdse beëindiging (3 jaar)

zeer groot
groot
vrij groot
klein
zeer klein

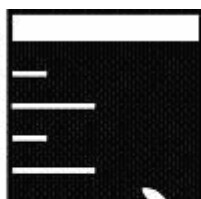

Bij gehele looptijd (20 jaar)

zeer groot
groot
vrij groot
klein
zeer klein



Wat kan er gebeuren in het ergste geval?

bij tussentijdse beëindiging kunt u uw volledige inleg kwijtraken

bij een gehele looptijd (20 jaar) ontvangt u 113,5% van uw inleg terug

Wat zijn de kosten?



De kosten bij een voorspelling op basis van een waardevermeerdering van de belegging van 4%

	Inleg	Rendement	Uw kosten	Wat u overhoudt	
Na 1 jaar			€ 24 verzekeringspremie € 287 overige kosten € 0 bij eerder beëindigen		na 1 jaar is uw netto rendement - 22,5%
	€ 1.200	+ € 41	- € 311	= € 930	
Na 10 jaar			€ 291 verzekeringspremie € 3.345 overige kosten € 0 bij eerder beëindigen		na 10 jaar is uw netto rendement - 2,3%
	€ 12.000	+ € 2.205	- € 3.636	= € 10.569	
Na 20 jaar			€ 503 verzekeringspremie € 6.219 overige kosten € 0 bij eerder beëindigen		na 20 jaar is uw netto rendement + 1,1%
	€ 24.000	+ € 9.970	- € 6.722	= € 27.248	

Wat kan AEGON Levensloop Wonen opbrengen?



De opbrengst bij een voorspelling op basis van historie

De opbrengst bij een voorspelling op basis van een waardevermeerdering van de belegging van 4%

De opbrengst bij een pessimistische voorspelling

De opbrengst is hoger dan de inleg

De opbrengst is hoger dan de inleg

De opbrengst is lager dan de inleg

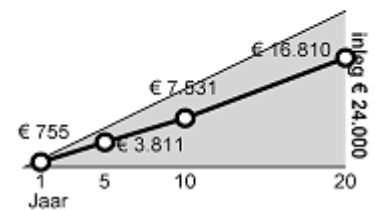
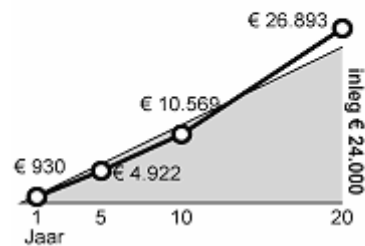
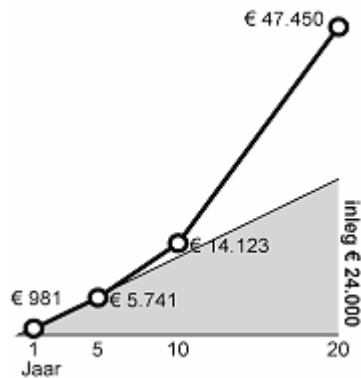

Wat gebeurt er bij eerder beëindigen?

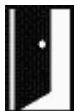

Eerder beëindigen

bij overlijden

bij opzeggen (bijvoorbeeld bij scheiding, baanverlies, arbeidsongeschiktheid)

Gevolgen

uw nabestaande krijgt een vast bedrag
Vraag naar de voorwaarden

u heeft geen kosten