

DE VOORWAARDEN BROMMERVERZEKERING VAN INSHARED

8 JANUARI 2022



Inhoud

	Pagina
Voorwaarden	2
Inhoudsopgave	3
1. Algemeen	4
2. Voorwaarden Wettelijke Aansprakelijkheid brommerverzekering (verzekering voor schade aan anderen).	8
3. Voorwaarden Allrisk brommerverzekering (verzekering voor schade aan uw brommer).	10
4. Hoe behandelen we schade?	12
5. Wat bedoelen we met?	15

Voorwaarden Brommerverzekering van InShared

U heeft een Brommerverzekering bij InShared. Die heeft u afgesloten op www.inshared.nl. U heeft daarbij 1 of meer onderdelen gekozen die hieronder staan. Dit staat ook op de polis in uw digitale Verzekeringsmap.

Hieronder vindt u de Voorwaarden Brommerverzekering van InShared. Deze voorwaarden horen bij de brommer in uw digitale Verzekeringsmap. Wij hebben ook Algemene voorwaarden. Die horen bij alle verzekeringen die u bij ons heeft. De Algemene voorwaarden en de Voorwaarden Brommerverzekering horen bij elkaar. Deze voorwaarden samen horen weer bij de informatie die u ons gegeven heeft. Op basis van deze informatie en de voorwaarden hebben wij afspraken met u gemaakt.



Let op!

- Het is belangrijk dat u weet welke afspraken dit zijn. Lees de voorwaarden bij uw verzekeringen daarom goed!
- Kloppen uw gegevens niet meer? Dan kloppen de afspraken misschien ook niet meer. Pas uw gegevens daarom zo snel mogelijk aan in uw digitale Verzekeringsmap!

Deze voorwaarden Brommerverzekering bestaan uit de onderdelen

1. Algemeen.
2. Voorwaarden Wettelijke Aansprakelijkheid brommerverzekering (verzekering voor schade aan anderen).
3. Voorwaarden Allrisk brommerverzekering (verzekering voor schade aan uw brommer).
4. Hoe behandelen we schade.



Inhoud

	Pagina
Voorwaarden	2
Inhoudsopgave	3
1. Algemeen	4
2. Voorwaarden Wettelijke Aansprakelijkheid brommerverzekering (verzekering voor schade aan anderen).	8
3. Voorwaarden Allrisk brommerverzekering (verzekering voor schade aan uw brommer).	10
4. Hoe behandelen we schade?	12
5. Wat bedoelen we met?	15

Inhoudsopgave

1. Algemeen

- 1.1 Waar bent u verzekerd?
- 1.2 Welke brommer is verzekerd?
- 1.3 Wat mag u van ons verwachten?
- 1.4 Wat verwachten wij van u?
- 1.5 Welke regels gelden voor betalen van premie?
- 1.6 Contact bij schade?
- 1.7 Spoed?
- 1.8 Is uw brommer verdwenen?

2. Voorwaarden Wettelijke Aansprakelijkheid brommerverzekering (voor schade aan anderen)

- 2.1 Waarvoor bent u verzekerd?
- 2.2 Voor wie geldt deze verzekering?
- 2.3 Wat als iemand anders met uw brommer rijdt?
- 2.4 Kosten voor een rechtszaak
- 2.5 Wat betalen we nog meer?

3. Voorwaarden Allrisk brommerverzekering (naar keuze)

- 3.1 Waarvoor bent u verzekerd?

4. Hoe behandelen we schade?

- 4.1 Hoe wordt de schade vastgesteld?
- 4.2 Hoe behandelen we schade?
- 4.3 Hoe betalen we schade?
- 4.4 Welk bedrag vergoeden wij?
- 4.5 Hoe bepalen wij de waarde van uw brommer?
- 4.6 Wat krijgt u nog meer van ons terug?
- 4.7 Hoe behandelen we schade?
- 4.8 Hoeveel moet u zelf betalen?
- 4.9 Als uw brommer total loss is
- 4.10 Als uw brommer gestolen is of vermist
- 4.11 Wat verzekert InShared niet?
- 4.12 Soms moet u de schade aan ons terugbetalen

5. Wat bedoelen we met?

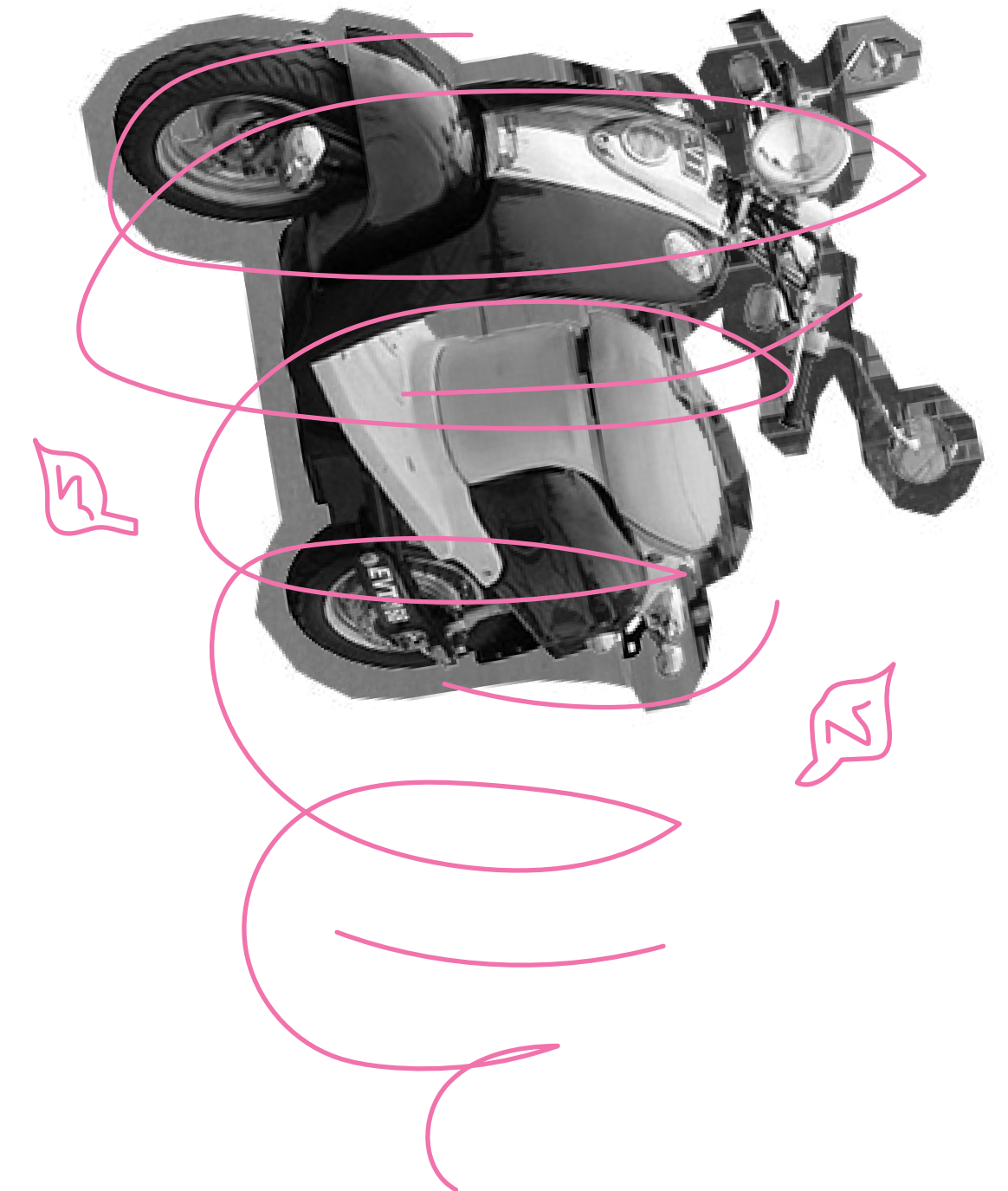

Inhoud

	Pagina
Voorwaarden	2
Inhoudsopgave	3
1. Algemeen	4
2. Voorwaarden Wettelijke Aansprakelijkheid brommerverzekering (verzekering voor schade aan anderen).	8
3. Voorwaarden Allrisk brommerverzekering (verzekering voor schade aan uw brommer).	10
4. Hoe behandelen we schade?	12
5. Wat bedoelen we met?	15

1. Algemeen

1.1 Waar bent u verzekerd?

Uw brommer is verzekerd in de landen die op uw verzekeringsbewijs staan. Dit verzekeringsbewijs ('groene kaart') vindt u in uw digitale Verzekeringsmap en kunt u zelf printen. U bent ook verzekerd als uw brommer wordt vervoerd tussen landen die op uw verzekeringsbewijs staan.

Uw Brommerverzekering is **geldig** in

- Nederland: het in Europa gelegen grondgebied van het Koninkrijk der Nederlanden.
- Europa.
- Alle landen die grenzen aan de Middellandse Zee.
- Alle landen die op uw verzekeringsbewijs ('groene kaart') staan aangegeven.

Uw Brommerverzekering is **niet geldig** in

- Landen die op het verzekeringsbewijs ('groene kaart') zijn doorgestreept.

1.2 Welke brommer is verzekerd?

InShared is een internetverzekeraar. U heeft uw brommer zelf online verzekerd via www.inshared.nl. Op uw polis staat welke brommer u precies verzekert en welke onderdelen u voor deze brommer heeft gekozen. In uw digitale Verzekeringsmap vindt u deze onderdelen terug. Controleer regelmatig of de samenstelling van uw verzekering nog aansluit bij uw situatie.

Wij verzekeren uw brommer alleen als deze 2 of 3 wielen heeft. En voldoet aan de wettelijke eisen, zoals de maximale snelheid en het maximale vermogen voor het type brommer dat u oorspronkelijk opgegeven en verzekerd heeft.

1.3 Wat mag u van ons verwachten?

InShared verzekert uw brommer tegen schade of verlies. U kunt ervan op aan dat wij u goed helpen en verzekerde schade vergoeden. Staat uw schadesituatie niet genoemd? Dan zoeken wij in de geest van deze voorwaarden samen naar een oplossing.

Wij vergoeden uw schade in natura. En als dit niet kan in geld. Wij doen dit door

- Erop te vertrouwen dat u de juiste omvang van de schade opgeeft.
- Snel met u te besluiten hoe de schade wordt hersteld.
- Te kiezen voor degelijk herstel- en reparatie van uw brommer.
- Schades op te lossen door reparatie of vervanging.
- Is vervanging of reparatie niet mogelijk? Dan vergoeden we in geld.
- Inspecties uit te (laten) voeren. Steekproefsgewijs, als het lastig is om de kosten van herstel of vervanging vast te stellen. Of als wij twijfels hebben over de aard en/of toedracht van de schade.

1.4 Wat verwachten wij van u?

Wij verzekeren op basis van vertrouwen. Wij gaan er daarom van uit dat u

- Bewust en voorzichtig omgaat met uw brommer.
- Eerlijk bent in de informatie die u aan ons geeft.
- Uw premie op tijd betaalt.
- Wijzigingen zo spoedig mogelijk doorgeeft via www.inshared.nl.

Wij verzekeren op basis van vertrouwen. Wij gaan er daarom van uit dat u

- Bewust en voorzichtig omgaat met uw brommer.
- Eerlijk bent in de informatie die u aan ons geeft.
- Uw premie op tijd betaalt.
- Wijzigingen zo spoedig mogelijk doorgeeft via www.inshared.nl

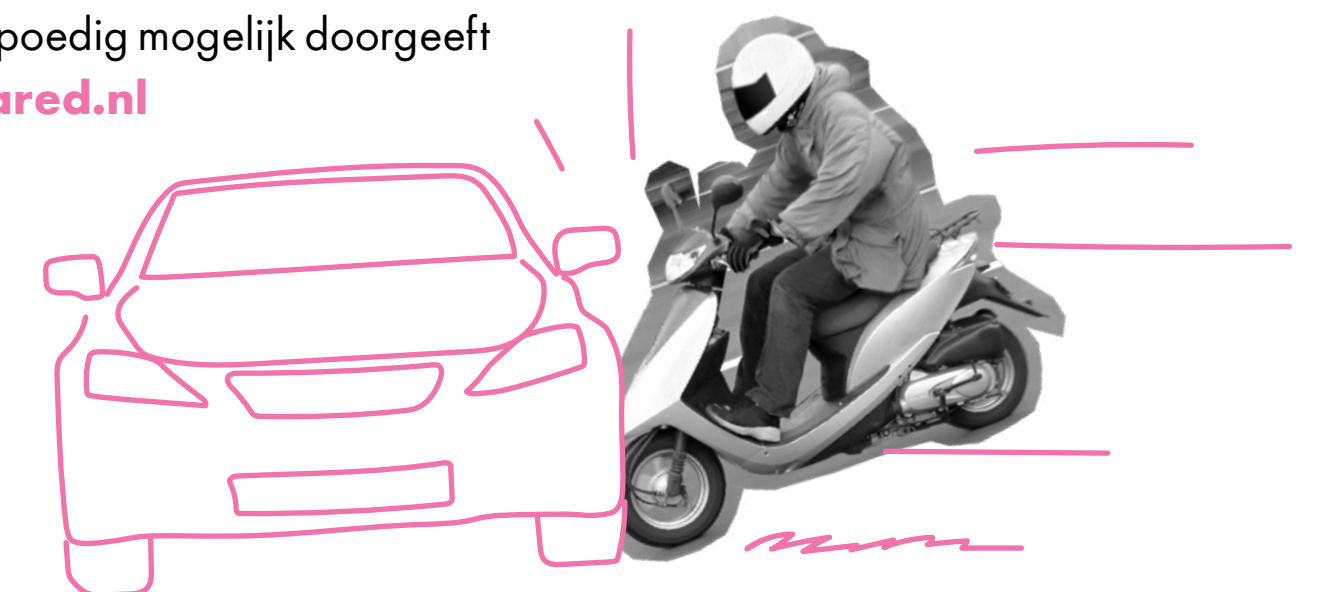

Inhoud

	Pagina
Voorwaarden	2
Inhoudsopgave	3
1. Algemeen	4
2. Voorwaarden Wettelijke Aansprakelijkheid brommerverzekering (verzekering voor schade aan anderen).	8
3. Voorwaarden Allrisk brommerverzekering (verzekering voor schade aan uw brommer).	10
4. Hoe behandelen we schade?	12
5. Wat bedoelen we met?	15

Als u verzekerd bent voor diefstal geldt ook dat:

- U er alles aan doet om diefstal te voorkomen. U zet uw Brommer altijd op slot. En u bewaart alle sleutels die bij het slot horen, goed. U laat deze sleutels bijvoorbeeld niet achter in kleding, tassen of een garderobe zonder dat iemand erop let.
- U er voor zorgt dat uw nieuwe slot ook minimaal een ART-3 gecertificeerd slot is. U bent verplicht om een nieuwe sleutel te laten maken als u er één kwijt bent. Bewaar ook de rekening van het vervangen van het slot of de sleutels.
- Uw sleutels laat bijmaken door de fabrikant van het slot.

Voldoet u niet aan deze verwachtingen? Dan kan het zijn dat wij bij schade niet vergoeden.

1.5 Welke regels gelden voor betalen van premie?

Hieronder leest u hoe we de premie voor uw Brommerverzekering berekenen.

En welke regels er zijn voor premie betalen. Er zijn nog meer afspraken over premie betalen. Die vindt u in de Algemene voorwaarden.

1.5.1 Hoe bepalen wij uw brommerpremie?

- Hoeveel premie u betaalt, hangt onder meer af van
 - Het bedrag waarvoor u bent verzekerd.
 - Het soort voertuig, bijvoorbeeld snorfiets, bromfiets, scooter.
 - Uw postcode.
 - De leeftijd van de regelmatig bestuurder.

U geeft deze gegevens aan ons. Daarmee berekenen we hoeveel premie u iedere maand betaalt. Verandert er iets in uw gegevens? Dan moet u dit meteen aan ons doorgeven. U moet dit zelf veranderen in uw digitale Verzekeringsmap. Wij mogen de premie en voorwaarden dan opnieuw beoordelen. En berichten u dan zo snel mogelijk over voortzetting van de verzekering. Geeft u de wijzigingen niet door? Of geeft u onjuiste informatie door? Dan kan dit gevolgen hebben voor de verzekering en de vergoeding van schade.

Verander zelf uw gegevens in uw Online Verzekeringsmap.



Let op!

Betaalt u de premie regelmatig te laat? Of maar voor een deel? Of helemaal niet? Dan is uw brommer niet meer verzekerd op de 15e dag nadat u per e-mail een aanmaning hebt gehad. De verzekering zelf stopt dan 2 maanden na die aanmaning. Leest u verder hier voor de Algemene voorwaarden.

1.5.2 Hoeveel korting krijgt u op de premie als u de verzekering afsluit, of hoeveel extra premie moet u betalen?

Als u de verzekering afsluit of verandert, bepalen wij hoeveel korting u krijgt of hoeveel extra premie u moet betalen. We delen u dan in op een bepaalde bonus-malustrede. In de bonusmalustabel hieronder staat welk percentage korting of welk percentage extra premie er bij iedere trede hoort. De bonus-malusregeling geldt alleen voor de onderdelen WA en Allrisk.

Op welke trede wij u indelen, hangt af van het opgebouwde aantal schadevrije jaren (bij ons of bij een andere verzekeraar). Had u een jaar lang vanaf de ingangsdatum geen schade? Dan heeft u het eerste verzekeringsjaar schadevrij gereden. Wij delen u dan vanaf het tweede verzekeringsjaar automatisch een trede hoger in en u krijgt meer korting op de premie. Na elk volgend verzekeringsjaar dat u geen schade heeft, stijgt u weer automatisch op de bonus/malusschaal. U krijgt dan dus nog meer korting.

Had u op een bepaald moment in het jaar wel schade? Dan zakt u vanaf het volgende verzekeringsjaar op de bonus-malusschaal. U gaat dan juist meer premie betalen. Als u vervolgens dat verzekeringsjaar geen schade heeft, gaat u daarna weer een trede omhoog. Sommige aangemelde schades blijven zonder gevolgen voor uw premie en opgebouwde bonus-maluskorting. Welke schades dat zijn leest u hierna onder 1.5.3.



Inhoud

	Pagina
Voorwaarden	2
Inhoudsopgave	3
1. Algemeen	4
2. Voorwaarden Wettelijke Aansprakelijkheid brommerverzekering (verzekering voor schade aan anderen).	8
3. Voorwaarden Allrisk brommerverzekering (verzekering voor schade aan uw brommer).	10
4. Hoe behandelen we schade?	12
5. Wat bedoelen we met?	15

Bonus-malus tabel

In de bonus-malustabel die hieronder staat, staat hoe de premie verandert na een schadevrij jaar of na een jaar waarin er schade was. Heeft u trede 16 bereikt in de bonus-malustabel? En heeft u nog een schadevrij jaar? Dan blijft u het volgende verzekeringsjaar op trede 16. De korting blijft dan hetzelfde.

Bonus-malustrede in het nieuwe verzekeringsjaar als in het afgelopen verzekeringsjaar:					
Bonus-malus trede	Kortingspercentage	Geen schade is gemeld	① schade is gemeld	② schades gemeld	③ schades gemeld
16	75,0%	16	11	6	1
15	75,0%	16	10	5	1
14	75,0%	15	9	4	1
13	75,0%	14	8	3	1
12	75,0%	13	7	2	1
11	75,0%	12	6	1	1
10	70,0%	11	5	1	1
9	65,0%	10	4	1	1
8	60,0%	9	3	1	1
7	55,0%	8	2	1	1
6	50,0%	7	1	1	1
5	37,5%	6	1	1	1
4	25,0%	5	1	1	1
3	12,5%	4	1	1	1
2	0,0%	3	1	1	1
1	-12,5%	2	1	1	1



Let op!

- Heeft u bij ons een brommer verzekerd? Dan mag u een schade waarvoor u aansprakelijk bent en die wij vergoed hebben, binnen 24 maanden aan ons terugbetalen. U moet dit bedrag dan wel in 1 keer aan ons terugbetalen. Heeft u dit gedaan? Dan krijgt u het aantal treden op de bonus-malusladder waar u zonder de schade recht op heeft. Had u zonder deze schade minder premie betaald? Dan hanteren we een termijn van maximaal 24 maanden voor teruggave van het premieverschil gedurende de looptijd van uw brommerverzekering.
- Sommige schades hebben geen invloed op uw bonus-maluskorting. Welke dat zijn leest u hierna.

1.5.3 Schades zonder gevolgen voor uw bonus-maluskorting

Een aangemelde schade heeft geen invloed op uw bonus-maluskorting:

1. Als met uw brommer gewonde personen zijn vervoerd, en er hierdoor schade is aan uw brommer.
2. Als wij hebben betaald voor een aanrijding met een fietser of voetganger. Maar alleen als de bestuurder van uw brommer kan aantonen er niets aan te kunnen doen.
3. Als wij een bedrag hebben betaald voor een van deze schades aan de brommer:
 - Schade door brand, ontploffing, kortsluiting of blikseminslag.
 - Schade doordat de brommer omwaait door storm. Met storm wordt bedoeld minstens windkracht 7 (een windsnelheid van minstens 14 meter per seconde).
 - Schade doordat er iets op de brommer of tegen de brommer valt door storm, bijvoorbeeld een boom.
 - Schade door hagel, een aardbeving, een uitbarsting van een vulkaan of geiser, lawines, stenen die van een berg vallen, een aardverschuiving, een overstroming of een vloedgolf.
 - Schade doordat de brommer botst met vogels of loslopende dieren. Maar alleen als de schade aan de brommer rechtstreeks door de botsing met het dier komt.

We gaan verder op de volgende pagina

Inhoud

	Pagina
Voorwaarden	2
Inhoudsopgave	3
1. Algemeen	4
2. Voorwaarden Wettelijke Aansprakelijkheid brommerverzekering (verzekering voor schade aan anderen).	8
3. Voorwaarden Allrisk brommerverzekering (verzekering voor schade aan uw brommer).	10
4. Hoe behandelen we schade?	12
5. Wat bedoelen we met?	15

- Schade doordat er een luchtvaartuig op de brommer valt. Of als delen daarvan op de brommer vallen, of als er iets uit het luchtvaartuig op de brommer valt.
 - Als er in de brommer ingebroken is of iemand gaat ermee joyriden. Alleen als de brommer met ART categorie 3 slot is afgesloten.
 - De brommer is gestolen. Of de brommer is verduisterd. Of de brommer is in die tijd beschadigd. Alleen als de brommer met ART categorie 3 slot is afgesloten.
4. Wij de schade hebben betaald en het hele bedrag terugbetaald is door iemand anders.
 5. Wij het bedrag moet betalen alleen omdat dit is afgesproken met een andere verzekeraar. Of als wij het bedrag niet terug kunnen krijgen alleen omdat dit is afgesproken met een andere verzekeraar.
 6. Als wij door de verzekering meer moet betalen dan de werkelijke schade. En iemand anders alleen maar de werkelijke schade aan ons terugbetaalt.
 7. Als wij de schade hebben betaald maar wij deze schade volgens de wet niet helemaal terug kunnen krijgen.
 8. Als wij het totale bedrag van de schade dat wij hebben betaald van u hebben teruggekregen.

1.6 Contact bij schade?

Meldt u schade via www.inshared.nl. Wij stellen vragen en u vult ze in. U volgt alle aanwijzingen en wij helpen u zo snel mogelijk verder.

Doe in de volgende gevallen zo snel mogelijk aangifte bij de politie:

- Bij schade door diefstal, verduistering, joyriden, inbraak (of poging daartoe in deze gevallen) en vandalisme.
- Bij diefstal van de sleutels van jouw brommer.
- Bij schade door een aanrijding waarbij de dader doorgereden is.

Met scannen en uploaden via uw Verzekeringsmap op www.inshared.nl ontvangen wij dit schadeformulier graag. Ook andere formulieren, foto's en ander bewijsmateriaal kunt makkelijk uploaden.

Per post of e-mail kan ook. U ontvangt dan een reactie nadat wij uw informatie hebben ontvangen.

Ons postadres voor schade is

InShared, afdeling schade

Postbus 51090

3007 GB Rotterdam

Ons e-mailadres voor schade is schadeteam@inshared.nl.

Onze deskundigen stellen altijd uw schade vast als uw schade groter is dan € 100. Neemt u daarom altijd contact op met ons op voor u tot reparatie overgaat. Hoe de vaststelling en vergoeding verder gaat leest u hieronder in artikel 4.

1.7 Speed?

Is er sprake van speed? Neem dan zo snel mogelijk contact met ons op. U kunt ons 24 uur per dag ook telefonisch bereiken vanuit binnen- en buitenland via onze alarmdienst van Eurocross, telefoonnummer **(+31)71-3641762**.

1.8 Is uw brommer verdwenen?

Is uw brommer verdwenen? Dan moet u ons dit direct na de ontdekking laten weten. Geef uw brommer dan als gestolen op bij de Stichting Verzekeringsbureau Voertuigcriminaliteit (VbV). Zodoende kan uw brommer sneller worden teruggevonden.

U kunt dit melden via de website www.stichtingvbv.nl.

Meld schade via
www.inshared.nl



Inhoud

	Pagina
Voorwaarden	2
Inhoudsopgave	3
1. Algemeen	4
2. Voorwaarden Wettelijke Aansprakelijkheid brommerverzekering (verzekering voor schade aan anderen).	8
3. Voorwaarden Allrisk brommerverzekering (verzekering voor schade aan uw brommer).	10
4. Hoe behandelen we schade?	12
5. Wat bedoelen we met?	15

2. Voorwaarden Wettelijke Aansprakelijkheid brommerverzekering

2.1 Waarvoor bent u verzekerd?

Een brommerverzekering voor aansprakelijkheid is altijd wettelijk verplicht. Loopt er een verzekering voor uw brommer volgens uw digitale Verzekeringsmap? Dan bent u voor wettelijke aansprakelijkheid bij ons verzekerd. Dat betekent dat wij betalen als u verantwoordelijk bent voor schade aan anderen.

Hierna leest u wat we daarmee bedoelen. In de Wet Aansprakelijkheidsverzekering Motorrijtuigen staat wat wij minstens moeten verzekeren. We betalen bij iedere situatie die in die wet staat. Ook als in deze voorwaarden iets anders staat. Maar soms mogen we het bedrag achteraf wel van u teruggeisen. Wanneer we dit mogen doen, staat hierna in 4.11.

2.2 Voor wie geldt deze verzekering?

De verzekering geldt voor alle mensen hieronder. We spreken deze mensen in de rest van deze voorwaarden aan met 'u'.

- Degene die deze verzekering afsluit.
- Degene die de brommer voor zichzelf gebruikt (eigenaar of bezitter).
- Degene die de brommer bij zich heeft maar die niet voor zichzelf gebruikt (houder). Bijvoorbeeld een garagemonteur.
- De bestuurder van de brommer.
- De mensen die op de brommer meerijden.

En ook

- De werkgever van al deze personen. Maar alleen als hij volgens de wet aansprakelijk is voor de schade die zij veroorzaken.

2.3 Wat als iemand anders met uw brommer rijdt?

Rijdt iemand anders met uw toestemming op uw brommer? Dan is deze persoon ook verzekerd. Voor die persoon gelden dan precies dezelfde dekkingen als voor uzelf.

2.4 Kosten voor een rechtszaak

Soms betalen we nog meer dan schade aan anderen of hun spullen. Denk aan kosten van rechtszaken en rechtsbijstand om u te verdedigen. Maar alleen als we hiervoor de opdracht hebben gegeven. Of als we u hiervoor toestemming hebben gegeven.

2.5 Wat betalen we nog meer?

- Veroorzaakt uw brommer schade in het buitenland? En neemt de buitenlandse overheid uw brommer, brommercertificaat of rijbewijs in beslag? Of wordt u vastgehouden? Dan moet u soms een bedrag betalen om vrij te komen of om uw brommer of rijbewijs terug te krijgen. Wij lenen u dat bedrag en betalen dat bedrag tot een maximum van € 100.000. Zodra de buitenlandse overheid dit bedrag terugbetaalt, moet u ervoor zorgen dat wij dit geld krijgen. U blijft altijd binnen een termijn van 24 maanden nadat wij u het hebben geleend. Dus ook als de buitenlandse overheid het bedrag niet terugbetaalt - verplicht het bedrag aan ons terug te betalen.
- Is uw brommer in Nederland gestolen of in Nederland door een ongeluk beschadigd waardoor u er niet meer verder mee kunt rijden? Neem contact op met onze alarmdienst Eurocross. Wij houden u graag mobiel. U krijgt dan de volgende hulp:
 - vervoer met een taxi naar een adres in Nederland voor u, uw passagier en jullie bagage. Dit adres kiest u zelf.
 - vervoer van uw brommer naar een adres in Nederland. Dit adres kiest u zelf.



Let op!

Schade door brommerpech is niet gedekt bij een WA-verzekering. Hiervoor geldt de hulp dus niet. Daarnaast heeft u toestemming van Eurocross nodig om de kosten voor hulp in Nederland te mogen maken. Eurocross is onze alarmdienst. Het telefoonnummer van Eurocross is **+31 (0)71 364 17 62**.

Inhoud

	Pagina
Voorwaarden	2
Inhoudsopgave	3
1. Algemeen	4
2. Voorwaarden Wettelijke Aansprakelijkheid brommerverzekering (verzekering voor schade aan anderen).	8
3. Voorwaarden Allrisk brommerverzekering (verzekering voor schade aan uw brommer).	10
4. Hoe behandelen we schade?	12
5. Wat bedoelen we met?	15

Verzekering voor schade aan anderen

Verzekerd bij InShared

Veroorzaakt uw brommer schade bij anderen? En bent u daarvoor verantwoordelijk? Dan verzekert InShared

- Schade die uw brommer veroorzaakt aan andere mensen of hun spullen.
- Schade die een aanhanger aan uw brommer veroorzaakt aan deze mensen of hun spullen. De aanhanger moet nog wel in een verkeerssituatie zijn als hij schade veroorzaakt. Aanhangers zijn bijvoorbeeld bagagewagens of iets vergelijkbaars.
- Schade bij anderen door een brommer die u sleept.
- Schade die uw brommer veroorzaakt aan een ander voertuig van uzelf. Maar alleen als dit andere voertuig geen bedrijfsvoertuig is. En deze schade niet ergens anders is verzekerd.
- Schade aan andere mensen of hun spullen door lading die van uw brommer valt.

Nooit verzekerd

InShared vergoedt onder deze Aansprakelijkheidsverzekering nooit

- Schade aan uw eigen brommer of aanhanger.
- Schade aan een brommer die door uw brommer werd gesleept.
- Schade aan de bestuurder van uw brommer of zijn spullen.
- Schade door mensen die niet met uw brommer mogen rijden of meerijden.
- Schade aan lading of bagage die met de brommer vervoerd werd.
- Schade tijdens laden en lossen.

Verzekering voor schade aan anderen

Eigen risico

Rijdt er iemand anders op de brommer dan de regelmatige bestuurder? Dan geldt er per schade een eigen risico van € 400 als de andere bestuurder jonger is dan 25 jaar en jonger is dan de regelmatige bestuurder die is opgegeven.



Let op!

Dit eigen risico geldt ook voor iedere schade die valt onder de WA dekking.

Dit eigen risico mogen wij bij een WA-schade niet in rekening brengen bij de tegenpartij, maar zullen wij op u verhalen.

Maximumbedragen per schadegeval

InShared vergoedt

- Bij schade aan alleen zaken maximaal € 2.500.000.
- Bij schade aan personen maximaal € 6.100.000.
- InShared vergoedt extra de rente die zij volgens de wet aan anderen moet betalen.



Let op!

Is wettelijk een hoger maximumbedrag verplicht? Bijvoorbeeld in het buitenland? Dan vergoeden we dit hogere bedrag.



Let op!

Voor alle onderdelen die u kiest gelden ook de uitzonderingen van artikel 4.11: "Wat verzekert InShared niet".

Inhoud

	Pagina
Voorwaarden	2
Inhoudsopgave	3
1. Algemeen	4
2. Voorwaarden Wettelijke Aansprakelijkheid brommerverzekering (verzekering voor schade aan anderen).	8
3. Voorwaarden Allrisk brommerverzekering (verzekering voor schade aan uw brommer).	10
4. Hoe behandelen we schade?	12
5. Wat bedoelen we met?	15

3. Voorwaarden Allrisk brommerverzekering (naar keuze)

Voor dit onderdeel wordt de WA brommerverzekering aangevuld met de Allrisk brommerverzekering.

3.1 Waarvoor bent u verzekerd?

U bent verzekerd voor de volledige schade aan uw brommer. Met alles wat erop en eraan zit als u het standaardmodel koopt. Dus ook de afleveringskosten en de verwijderingsbijdrage. Extra's of vaste onderdelen zijn ook verzekerd tot maximaal € 300. Extra's zijn spullen die niet bij het standaardmodel horen en later zijn aangebracht.



U leest hieronder waar u met dit onderdeel verder recht op heeft.

Verzekering voor schade aan uw brommer

Verzekerd bij InShared

Is de schade aan uw brommer ontstaan door 1 van de oorzaken hieronder? Dan verzekert InShared de schade. Ook als uw brommer total loss is.

- Schade door brand of ontploffing.
- Schade door bliksem of kortsluiting.
- Schade door overstroming. Daarmee bedoelen we het doorbreken of overlopen van dijken, sluisen, kaden en andere waterkeringen.
- Schade door hagel, storm of sneeuwlawines.
- Schade door botsing met dieren.
- Ongevalsschade aan uw brommer. Als deze geparkeerd staat of als er mee wordt gereden.
- Schade door vermissing, joyriding, diefstal of een poging tot diefstal van uw brommer.

Schade aan uw brommer door brand, ontploffing, kortsluiting of andere ongevalsschade die komt door een oorzaak die in de brommer zelf zit (eigen gebrek) is ook verzekerd. De reparatie van het eigen gebrek betalen wij niet.

Aanvullende voorwaarde

Wilt u een schadevergoeding na diefstal, vermissing of verduistering van uw brommer? Dan gelden de volgende voorwaarden:

- De brommer dient op het moment van diefstal, verduistering of ontstaan van de vermissing met een ART-Categorie 3 of hoger goedgekeurd ketting- of beugelslot vast te staan aan een in de grond verankerd voorwerp. Bijvoorbeeld een lantaarnpaal, verankerd fietsenrek, hek of boom. Het is altijd aan u om dit aan te tonen. Kijk voor een ART-slot onder www.stichtingart.nl.
- U maakt ons eigenaar van de brommer die is gestolen, verduisterd of vermist en draagt alle originele sleutels (minimaal 2 per slot) van uw brommer en het ART-slot aan ons over.
- U levert alle delen van het kentekenbewijs bij ons in. Dit zijn de volledige tenaamstellingscode (9 cijfers) en de kentekencard.
- De aanschafwaarde toont u aan met een originele aanschafnota of bankafschrift.

Inhoud

	Pagina
Voorwaarden	2
Inhoudsopgave	3
1. Algemeen	4
2. Voorwaarden Wettelijke Aansprakelijkheid brommerverzekering (verzekering voor schade aan anderen).	8
3. Voorwaarden Allrisk brommerverzekering (verzekering voor schade aan uw brommer).	10
4. Hoe behandelen we schade?	12
5. Wat bedoelen we met?	15

Verzekering voor schade aan uw brommer

Nooit verzekerd

InShared vergoedt geen schade ontstaan door één van de oorzaken hieronder.

- Verkleuringen, krassen of andere lakschade.
- Slijtage en slecht of verkeerd onderhoud.
- Schade door takelen of slepen.
- Bevriezing.
- Schade uitsluitend ontstaan aan banden.
- Tanken van verkeerde brandstof.
- Fouten of wijzigingen in de constructie, het frame of de motor van de brommer.



Let op!

Niet verzekerd is schade als er (technische) wijzigingen aan uw brommer gemaakt zijn. En deze hierdoor niet meer voldoet aan de wettelijke eisen die aan een brommer worden gesteld. Bijvoorbeeld als uw brommer opgevoerd is. Wij kunnen dan de verzekering stoppen.

Verzekering voor schade aan uw brommer

Eigen risico

Hieronder staat hoeveel u altijd zelf aan de schade bijdraagt.

- Bij elke schademelding € 200.

In de volgende situaties geldt een eigen risico van € 400:

- Er rijdt iemand anders op de brommer dan de regelmatige bestuurder en deze is jonger dan 25 jaar en jonger dan de regelmatige bestuurder die is opgegeven.
- Uw brommer is gestolen, verduisterd of vermist en was niet met een ART categorie 3-slot vastgemaakt aan een in de grond verankerd voorwerp. Bijvoorbeeld een lantaarnpaal, verankerd fietsenrek of hek of boom.



Let op!

Is uw brommer niet met een ART-3 slot beveiligd? Dan bent u niet verzekerd voor schade door diefstal, joyriding, vermissing of verduistering van uw brommer.



Let op!

Is een ander verantwoordelijk voor uw schade? En verhalen wij de schade op die ander? Dan telt de schademelding niet mee voor uw eigen risico.

Inhoud

	Pagina
Voorwaarden	2
Inhoudsopgave	3
1. Algemeen	4
2. Voorwaarden Wettelijke Aansprakelijkheid brommerverzekering (verzekering voor schade aan anderen).	8
3. Voorwaarden Allrisk brommerverzekering (verzekering voor schade aan uw brommer).	10
4. Hoe behandelen we schade?	12
5. Wat bedoelen we met?	15

Verzekering voor schade aan uw brommer

Maximumbedragen per schadegeval

Wij vergoeden maximaal de reparatiekosten als uw brommer niet verduisterd, vermist, gestolen of total loss is. Hierop brengen wij uw eigen risico in mindering (zie artikel 3.1).

Is uw brommer verduisterd, vermist, gestolen of total loss? Dan vergoeden wij u op basis van:

- De nieuwwaarde op het moment van de gebeurtenis die de schade veroorzaakt bij brommers jonger dan 1 jaar. En alleen als u de 1e eigenaar bent. Met 'de nieuwwaarde' bedoelen wij het bedrag dat precies dezelfde brommer kost op dat moment.
- De aanschafwaarde bij tweedehands brommers tot 1 jaar na aankoop. Maar alleen als de brommer bij aankoop jonger is dan 10 jaar. En gekocht is bij een bedrijf dat volgens het register van de Kamer van Koophandel handelt in fietsen en bromfietsen.
- De dagwaarde in alle andere gevallen. We betalen maximaal het verschil in waarde van uw brommer direct voor en na de schade.
- Een maximum van € 350,- voor schade aan aangebrachte extra's
- Een maximum van € 200,- voor schade aan uw bromfietshelm.



Let op!

- Is uw brommer gestolen, verduisterd, vermist? Doe direct aangifte bij de politie. Vanaf het moment dat u aangifte hebt gedaan nemen wij 20 dagen de tijd om uw brommer op te sporen.
- Wij starten de afhandeling van de schade wel meteen.
- Voor de afhandeling van de schade is uw medewerking nodig. Wij schakelen een expert in. Deze onderzoekt de schade en stelt een rapport op. Na ontvangst van dit rapport kunnen wij de schade pas afhandelen.
- Als de diefstal schade verzekerd is, ontvangt u de uitkering na vaststelling van de schade, maar nooit eerder dan 20 dagen na aangifte nadat de brommer is gestolen, vermist of verduisterd.
- Voor vervangend vervoer vergoeden wij eenmalig € 40.

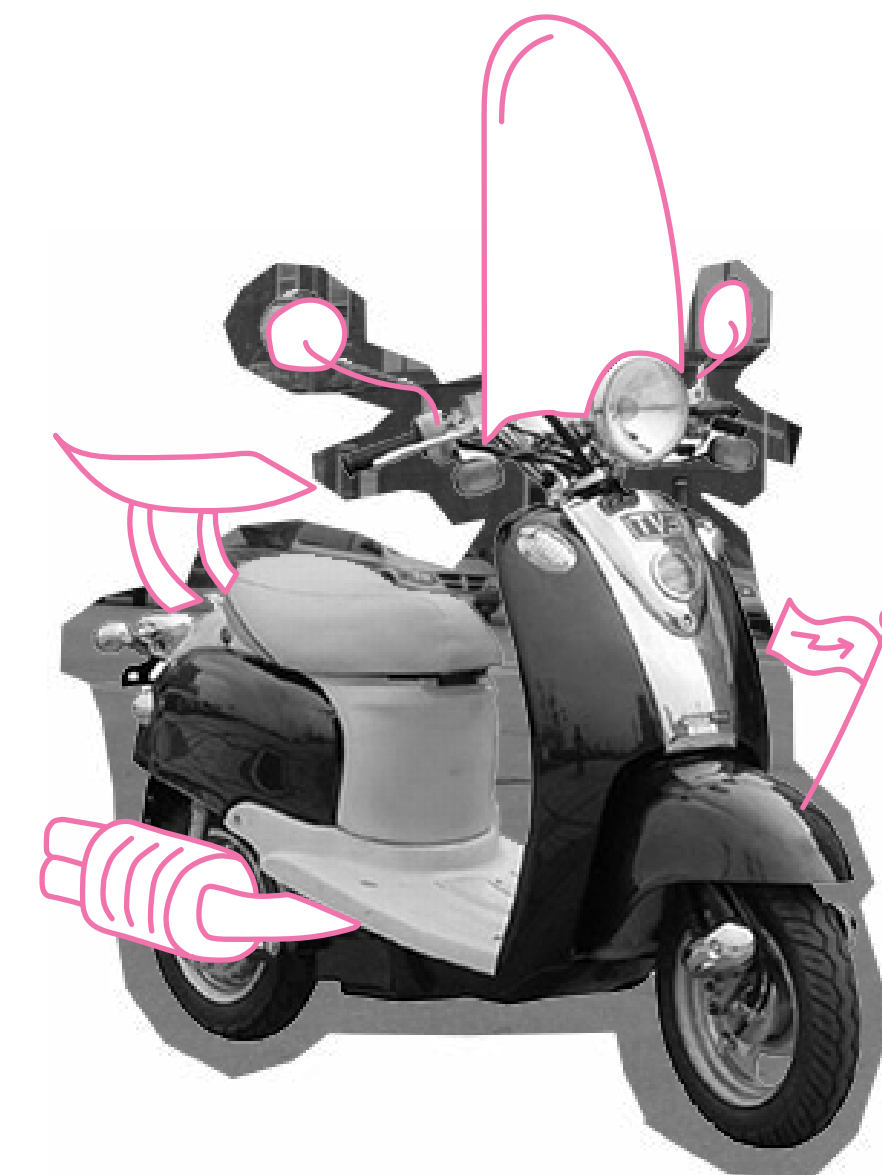

Inhoud

	Pagina
Voorwaarden	2
Inhoudsopgave	3
1. Algemeen	4
2. Voorwaarden Wettelijke Aansprakelijkheid brommerverzekering (verzekering voor schade aan anderen).	8
3. Voorwaarden Allrisk brommerverzekering (verzekering voor schade aan uw brommer).	10
4. Hoe behandelen we schade?	12
5. Wat bedoelen we met?	15

4. Hoe behandelen we schade?

4.1 Hoe wordt de schade vastgesteld?

- U moet ons de schade laten vaststellen voordat u uw brommer laat repareren. Wij kunnen daarvoor een deskundige aanwijzen. Als de schade minder is dan € 100, mag u uw brommer meteen laten repareren, dus zonder dat wij de schade hebben vastgesteld. U moet ons dan wel vooraf laten weten dat u de schade laat repareren. Ook moet u achteraf een rekening bij ons inleveren.

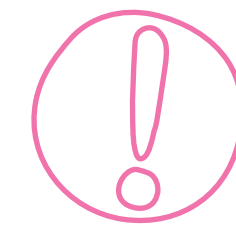

Let op!

Wij zijn niet zonder meer verplicht om de schade te betalen. Ook niet als wij de schade hebben vastgesteld en toestemming hebben gegeven voor een reparatie.

- U en wij hebben de mogelijkheid om een deskundige in te schakelen voor het vaststellen van de schade. Als u na het oordeel van onze deskundige gebruik wilt maken van een eigen deskundige moet u ons dat laten weten. De kosten van inschakeling van een eigen deskundige (een contra-expert) worden altijd vergoed tot de kosten van inschakeling van een eigen expert. Indien de kosten van een contra-expert meer bedragen dan de kosten van de eigen expert, zal het meerdere worden getoetst aan de redelijkheid. Zoals bijvoorbeeld de kosten die onze expert in rekening brengt en een specificatie van de opbouw van het gedeclareerde bedrag. Extra kosten die niet redelijk zijn, blijven voor uw rekening. Als wij (u, uw deskundige, InShared of onze deskundigen) het niet eens kunnen worden, benoemen de deskundigen samen een derde onafhankelijke deskundige. Die stelt de omvang van de schade voor u en voor ons bindend vast. De kosten voor de derde onafhankelijke deskundige vergoeden wij ook.

4.2 Hoe behandelen we schade?

Meldt u een schade bij ons aan? Dan machtigt u ons automatisch om de zaak namens u te (laten) behandelen. Wij mogen zelf bepalen hoe wij de schade regelen met de persoon die schade heeft.

4.3 Hoe betalen we schade?

Wij mogen schade rechtstreeks betalen aan de persoon die schade heeft. We mogen ook afspraken maken met de persoon die schade heeft over het bedrag dat we betalen. Dat mag ook als wij denken dat u niet verantwoordelijk bent voor de schade aan de ander. Betalen we de schade in delen? Dan kan het totaalbedrag nooit hoger zijn dan het bedrag dat u verzekerd heeft.

4.4 Welk bedrag vergoeden wij?

- Is uw brommer beschadigd? Dan betalen we de reparatiekosten. We betalen maximaal het verschil in waarde van uw brommer direct voor en na de schade. Als de kosten hoger zijn, is uw brommer total loss.
- Is uw brommer gestolen, vermist of verduisterd? Dan vergoeden wij de waarde van uw brommer zoals in artikel 4.5 bepaald.
- In artikel 3.1 is geregeld welk bedrag u zelf moet betalen (eigen risico). Dit bedrag trekken wij van de vergoeding af.



Let op!

Gaat u niet over tot reparatie?
Dan kunnen wij de verzekering stoppen.

Wordt uw brommer gestolen?

Inhoud

	Pagina
Voorwaarden	2
Inhoudsopgave	3
1. Algemeen	4
2. Voorwaarden Wettelijke Aansprakelijkheid brommerverzekering (verzekering voor schade aan anderen).	8
3. Voorwaarden Allrisk brommerverzekering (verzekering voor schade aan uw brommer).	10
4. Hoe behandelen we schade?	12
5. Wat bedoelen we met?	15

4.5 Hoe bepalen wij de waarde van uw brommer?

Wij bepalen de waarde:

- van een brommer op basis van de nieuwwaarde als u de eerste eigenaar bent. Maar alleen als de brommer jonger is dan 1 jaar. Met 'de nieuwwaarde' bedoelen wij het bedrag dat precies dezelfde brommer kost op het moment van de schade.
- van een brommer die u tweedehands gekocht heeft op basis van de aanschafwaarde. Maar alleen als de brommer jonger is dan 10 jaar en u de brommer korter dan 1 jaar geleden gekocht heeft bij een bedrijf dat volgens het register van de Kamer van Koophandel handelt in fietsen en bromfietsen. Met 'de aanschafwaarde' bedoelen wij het bedrag dat u voor de brommer betaald heeft. U moet dat aantonen door een originele aanschafnota of bankafschrift. De aanschafwaarde kan niet hoger zijn dan de nieuwwaarde.
- in alle andere gevallen gaan wij uit van de dagwaarde. Een expert stelt de dagwaarde vast. De dagwaarde kan niet hoger zijn dan de nieuwwaarde of de aanschafwaarde. Met 'de dagwaarde' bedoelen wij het bedrag dat nodig is om een brommer van hetzelfde merk en type, dezelfde leeftijd en staat van onderhoud, te kopen. Dit is de waarde van uw brommer direct voor de schade.

4.6 Wat krijgt u nog meer van ons terug?

Heeft u gekozen voor het onderdeel Allrisk? Dan betalen we soms meer. Dat doen we in de volgende gevallen:

- Als u schade heeft aan accessoires of als ze verloren gaan. We betalen voor alle accessoires samen maximaal € 350 per schade. We betalen ook de kosten aan uw helm tot maximaal € 200. Als de schade komt door een van de situaties die in artikel 3 staan hoeft u daarvoor geen eigen risico te betalen.

4.7 Hoe behandelen we schade?

- We betalen de kosten van het bewaken en vervoeren van uw brommer naar de garage die het dichtst in de buurt is.
- Als u uw brommer in het buitenland moet achterlaten betalen we de hieraan verbonden kosten of de kosten van invoer.
- We betalen de kosten die worden gemaakt om schade te voorkomen of te beperken tot maximaal het bedrag dat u voor de brommer verzekerd heeft.

4.8 Hoeveel moet u zelf betalen?

- Als u schade heeft, of uw brommer wordt gestolen moet u altijd € 200 van het schadebedrag zelf betalen.

In de volgende situaties geldt een eigen risico van € 400:

- Er rijdt tijdens het ongeval iemand anders op de brommer dan de regelmatige bestuurder en deze is jonger dan 25 jaar en jonger dan de regelmatige bestuurder die is opgegeven.
- Uw brommer is gestolen, verduisterd of vermist en was niet met een ART categorie 3-slot vastgemaakt aan een in de grond verankerd voorwerp. Bijvoorbeeld een lantaarnpaal, verankerd fietsenrek of hek of boom.

4.9 Als uw brommer total loss is

U brommer is total loss als de reparatiekosten hoger zijn dan de waarde van de brommer kort voor de schade min de waarde na de schade.

Is uw brommer total loss? U levert dan alle delen van het kentekenbewijs bij ons in. Hiermee bedoelen we de volledige tenaamstellingscode (9 cijfers) en de kentekencard. En u bent verplicht ons eigenaar te maken van uw brommer. Wij hebben dan het recht om het wrak aan een bedrijf te verkopen dat wij kiezen. U krijgt pas geld van ons terug als u aan deze voorwaarden heeft voldaan.

4.10 Als uw brommer gestolen is of vermist

Is uw brommer gestolen, vermist of verduisterd? Voor het betalen van diefstal, vermissing of verduistering gelden de volgende voorwaarden:

- Uw brommer wordt niet binnen 20 dagen na de aangifte teruggevonden.
- U geeft ons alle originele sleutels (minimaal 2 van elk slot) van uw brommer en van het ART-slot.
- U heeft alle delen van het kentekenbewijs bij ons ingeleverd. Hiermee bedoelen we de volledige tenaamstellingscode (9 cijfers) en de kentekencard.
- Door het tekenen van een afstandsverklaring maakt u ons na betaling eigenaar van uw brommer.

Wordt uw brommer binnen 20 dagen teruggevonden?

Dan vergoeden we de schade aan uw brommer zoals staat in artikel 4.4 hierboven.

Inhoud

	Pagina
Voorwaarden	2
Inhoudsopgave	3
1. Algemeen	4
2. Voorwaarden Wettelijke Aansprakelijkheid brommerverzekering (verzekering voor schade aan anderen).	8
3. Voorwaarden Allrisk brommerverzekering (verzekering voor schade aan uw brommer).	10
4. Hoe behandelen we schade?	12
5. Wat bedoelen we met?	15

4.11 Wat verzekert InShared niet?

Niet verzekerd is schade ontstaan:

- Tijdens wedstrijden waarbij de brommer is gebruikt.
- Tijdens verhuur, leasing of ander zakelijk gebruik van de brommer. Denk aan gebruik als taxi of voor bezorg- of koeriersdiensten.
- Terwijl de bestuurder niet rijbevoegd is. Voorbeelden: geen geldig rijbewijs, ontzegging rijbewijs, onder invloed van alcohol, drugs of medicijnen. Ook is er geen dekking als de bestuurder weigert mee te werken aan een adem- of urinetest of bloedproef.
- Aan illegale accessoires zoals radarverklippers.
- Aan losse navigatie-, communicatie- en videoapparatuur (inclusief diefstal en verlies).
- Terwijl het kenteken van de verzekerde brommer niet op uw naam staat. Of op naam van uw partner met wie u samenwoont. Ook stopt de dekking als tijdens de verzekering het kenteken van de verzekerde brommer niet meer op uw naam staat. Of op naam van uw partner met wie u samenwoont.
- Doordat u opzettelijk of door roekeloosheid schade heeft veroorzaakt, of dit met uw toestemming is gebeurd.
- Doordat de brommer niet op slot stond of de sleutels in het contact zaten.
- Doordat u de brommer (tijdelijk) niet kunt gebruiken.
- Doordat de brommer ondanks reparatie na een schade in waarde is gedaald.
- Doordat u ander indirect nadeel heeft als gevolg van de (ongevals)schade.
- Door inbeslagname van de brommer.
- Als u een contract heeft gesloten met een ander. En u houdt zich niet aan de afspraken met die ander.
- Als gevolg van bijzondere afspraken, zoals garantie-, vrijwarings-, of boetebedingen.
- Als er (technische) wijzigingen aan uw brommer gemaakt zijn waardoor die niet meer aan de wettelijke eisen die aan een brommer zijn gesteld, voldoet. Bijvoorbeeld als uw brommer opgevoerd is.

Ook vergoedt InShared geen schade als deze op basis van een wet of een andere verzekering al wordt vergoed, of vergoed zou worden als u niet bij ons verzekerd was geweest.

4.12 Soms moet u de schade aan ons terugbetalen

Soms mogen wij de schade die we moeten vergoeden van u terugvragen. Dit mogen wij doen in de volgende situaties:

- Toen u de brommer bestuurde, had u meer alcohol gedronken dan volgens de wet mag.
- Toen u de brommer bestuurde, had u geen geldig brommerrijbewijs.
- U heeft de schade met opzet veroorzaakt. Of de schade ontstond doordat u gevaarlijk reed.
- De bestuurder gebruikte uw brommer zonder uw toestemming.
- Er is een andere reden waarom de schade niet verzekerd is.

Hebben anderen schade door u? Dan hoeft u toch niets terug te betalen als u dacht dat u voor aansprakelijkheid verzekerd was. En u had niet kunnen weten dat dit niet zo was, omdat u de verzekering niet zelf hebt afgesloten.

Wat verzekert
InShared niet?



Inhoud

	Pagina
Voorwaarden	2
Inhoudsopgave	3
1. Algemeen	4
2. Voorwaarden Wettelijke Aansprakelijkheid brommerverzekering (verzekering voor schade aan anderen).	8
3. Voorwaarden Allrisk brommerverzekering (verzekering voor schade aan uw brommer).	10
4. Hoe behandelen we schade?	12
5. Wat bedoelen we met?	15

5. Wat bedoelen we met?

Hieronder vindt u de omschrijvingen van begrippen die regelmatig in de voorwaarden voorkomen.

- **Brommer:** het voertuig dat op uw polis staat in uw online polis map.
- **Extra's:** Alles wat niet vanuit de fabriek onderdeel van de brommer is, maar later is gemonteerd. En ook het ART-goedgekeurd slot en de bromfietshelm. De extra's zitten niet in de oorspronkelijke cataloguswaarde. Spullen die niet vast gemonteerd zijn aan de brommer, zoals losse (brom)fietscomputers, en (brom) fietstassen behoren niet tot de extra's. En ook spullen als cd's, mobiele telefoons, geluids-, navigatieapparatuur en andere (hand)computers of digitale middelen.
- **Hoofdbestuurder:** degene die meestal de brommer bestuurt.
- **U:** Degene die verzekerd is bij ons. Dat kan degene zijn die de verzekering heeft afgesloten, maar ook ieder ander de volgens de voorwaarden verzekerd is.
- **Verzekeringsjaar:** periode van telkens 12 maanden na de ingangsdatum van uw verzekering.
- **We/wij:** InShared Nederland B.V., gevestigd te Hoevelaken, K.v.K. nummer 32141068, financiële onderneming van Achmea Schadeverzekeringen N.V.
- **Ander/Anderen:** Degene met wie u een aanrijding of ongeluk heeft gehad.
- **Verzekeraar:** Achmea Schadeverzekeringen N.V., gevestigd te Apeldoorn, K.v.K. nummer 08053410.
- **Woonplaats:** de woonplaats van de verzekeringnemer, zoals opgegeven aan InShared. De woonplaats omvat niet de andere plaatsen die binnen dezelfde gemeente vallen.

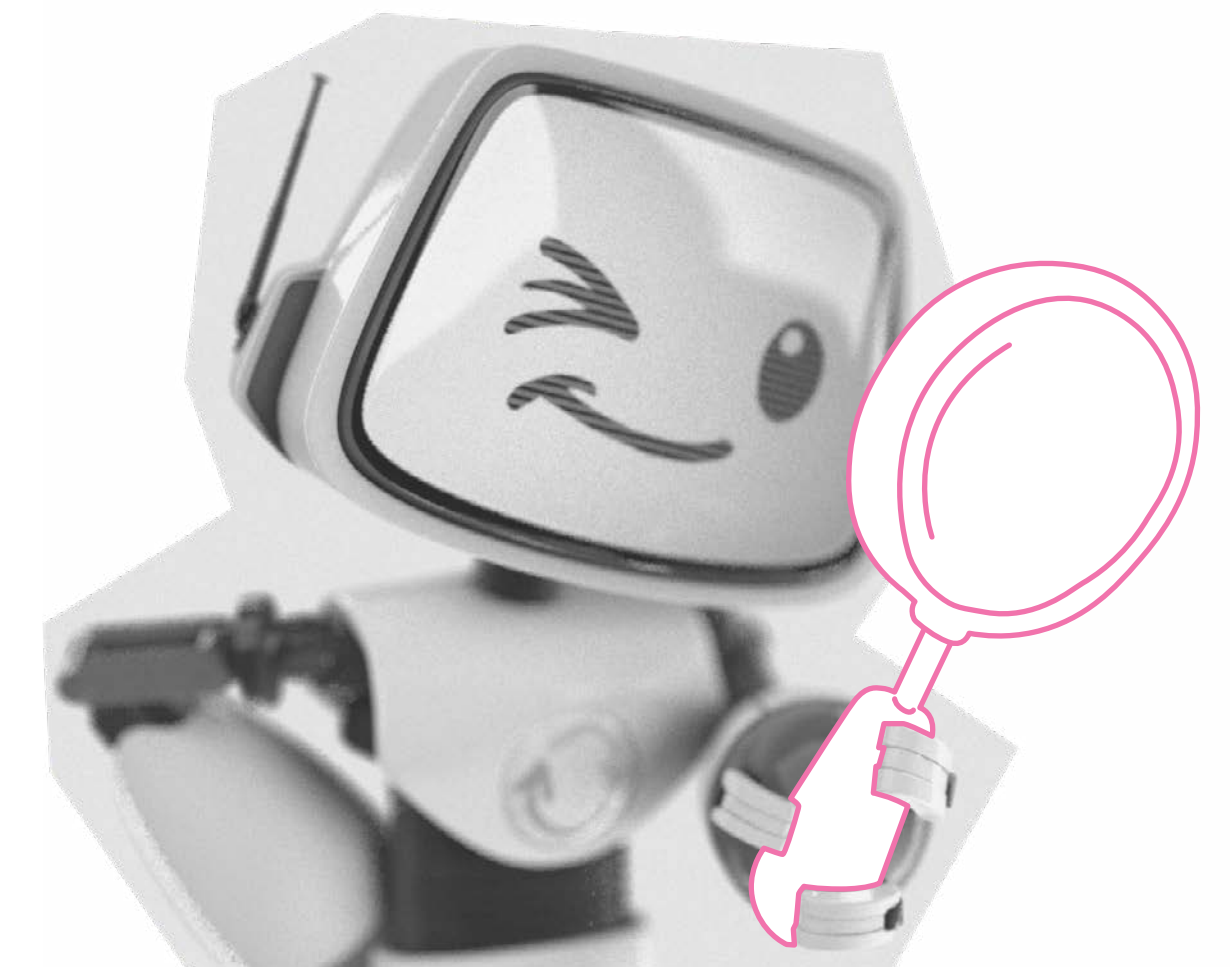

inshared  we all benefit

[InShared.nl](https://www.inshared.nl)

InShared is een handelsnaam van Achmea Schadeverzekeringen N.V.
- KvK 08053410 - en is geregistreerd bij de Autoriteit Financiële Markten