

DE VOORWAARDEN WOONVERZEKERING VAN INSHARED

1 JANUARI 2017

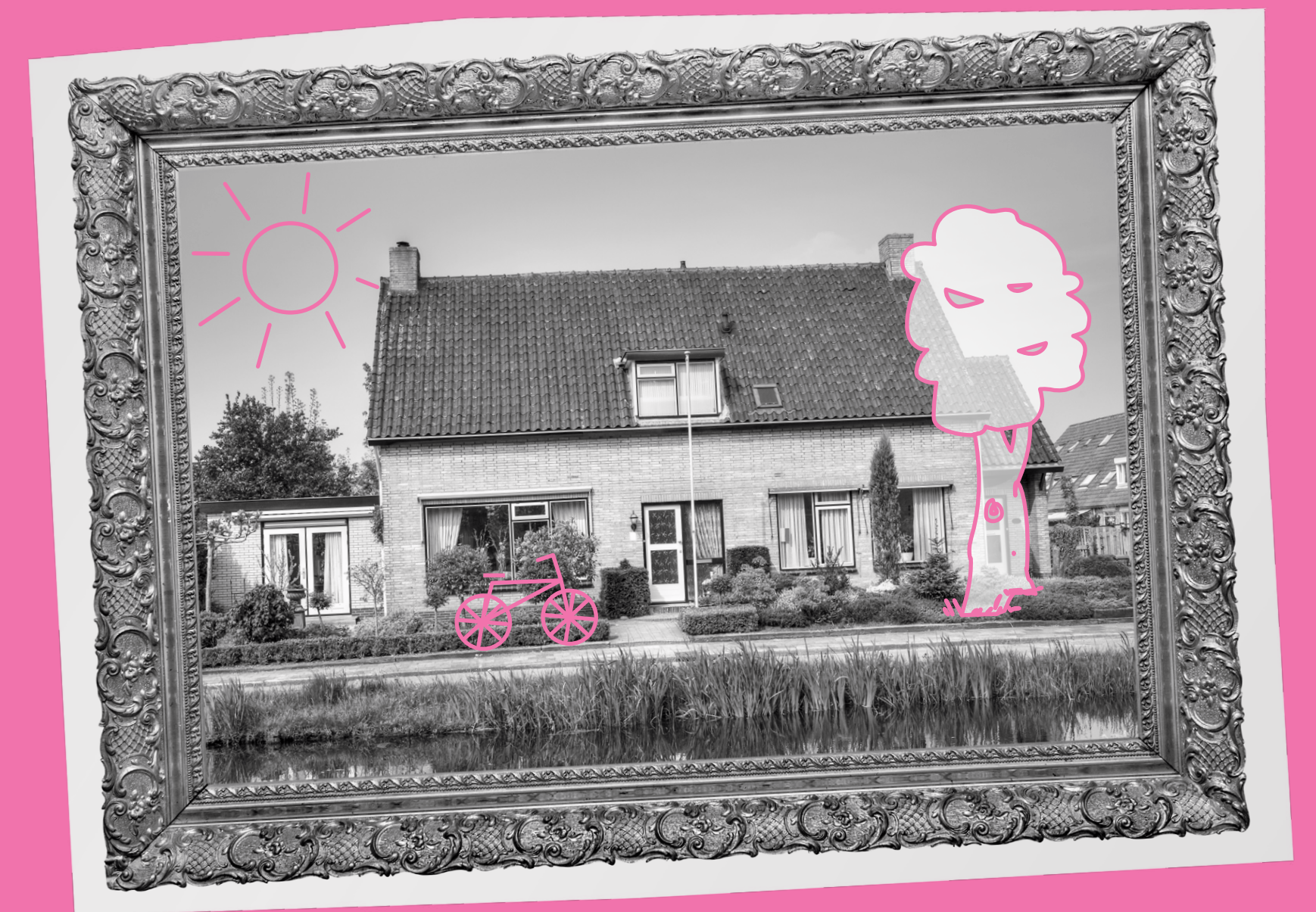

Inhoud

	Pagina
Leeswijzer Woonverzekering van InShared	2
Inhoudsopgave	4
1. Woonverzekering Algemeen	5
2. Basisdekking Inboedel	8
3. Basisdekking Opstal	12
4. Schadeorzaken voor basisdekking Inboedel en Opstal	13
5. Extra dekking Allrisk	24
6. Extra dekking Glas	26
7. Extra dekking Eigenaarsbelang	28
8. Extra dekking Mobiele apparaten & extra kostbaarheden	29
9. Hoe regelen wij uw schade?	31
10. Begrippenlijst: wat bedoelen wij met ..?	37

Leeswijzer Woonverzekering van InShared

U heeft een Woonverzekering afgesloten bij InShared. En u heeft hierbij een of meer onderdelen gekozen. Bijvoorbeeld een Inboedelverzekering, een Opstalverzekering of allebei. In uw digitale Verzekeringsmap ziet u welke onderdelen u heeft afgesloten.

Met de Woonverzekering van InShared kunt u zich verzekeren voor de volgende onderdelen:

- ✓ Inboedel
- ✓ Opstal
- ✓ Extra dekking Allrisk
- ✓ Extra dekking Glas
- ✓ Extra dekking Eigenaarsbelang
- ✓ Extra dekking Mobiele apparaten & extra kostbaarheden

Hieronder vindt u de voorwaarden bij uw Woonverzekering. Wij hebben ook algemene voorwaarden. Die horen bij alle schadeverzekeringen die u bij ons heeft. En daarom ook bij uw Woonverzekering. In de voorwaarden leest u waarvoor u verzekerd bent, waarvoor u niet verzekerd bent, wat u van ons kunt verwachten en wat wij van u verwachten. Deze leeswijzer helpt u om de informatie te vinden die u zoekt.



Let op!

Het is belangrijk dat u weet welke afspraken dit zijn. Lees de voorwaarden bij uw verzekeringen daarom goed! Kloppen uw gegevens niet meer? Dan kloppen de afspraken misschien ook niet meer. Pas uw gegevens daarom zo snel mogelijk aan in uw digitale Verzekeringsmap!

Hulp nodig?

Is hulp nodig? Neem dan zo snel mogelijk contact met ons op. U kunt ons 24 uur per dag telefonisch bereiken via onze alarmdienst van Eurocross, telefoonnummer **+31(0)71-3641762**.

Schademelding online

Uitgangspunt is dat u zelf achteraf de schade meldt via **www.inshared.nl**. Als u op de knop 'Schademelden' klikt moet u inloggen en komt u in ons online schade meldproces. Wij stellen vragen en u vult ze in. U volgt alle aanwijzingen en wij geven u zo snel mogelijk duidelijkheid over uw schade. Is de schade veroorzaakt door diefstal of beroving? Doet u dan direct aangifte bij de politie.

Met scannen en uploaden via uw schademap in uw digitale Verzekeringsmap op **www.inshared.nl** ontvangen wij uw formulieren en papieren graag. Denkt u vooral aan aankoopnota's of foto's. Ook ander bewijsmateriaal kunt u makkelijk uploaden.

Per post of e-mail kan ook. U ontvangt dan een reactie nadat wij uw informatie hebben ontvangen.

Ons postadres voor schade is
InShared, afdeling schade
Postbus 51090
3007 GB Rotterdam

Ons e-mailadres voor schade is
schadeteam@inshared.nl

*Maak gebruik van uw
schademap in uw digitale
Verzekeringsmap*

Inhoud

	Pagina
Leeswijzer Woonverzekering van InShared	2
Inhoudsopgave	4
1. Woonverzekering Algemeen	5
2. Basisdekking Inboedel	8
3. Basisdekking Opstal	12
4. Schadeorzaken voor basisdekking Inboedel en Opstal	13
5. Extra dekking Allrisk	24
6. Extra dekking Glas	26
7. Extra dekking Eigenaarsbelang	28
8. Extra dekking Mobiele apparaten & extra kostbaarheden	29
9. Hoe regelen wij uw schade?	31
10. Begrippenlijst: wat bedoelen wij met ..?	37

Waarvoor bent u verzekerd?

Met de Woonverzekering van InShared bent u standaard verzekerd voor de dekking Inboedel of Opstal. Daarnaast kunt u vier extra dekkingen kiezen: Allrisk, Glas, Eigenaarsbelang en Mobiele apparaten & extra kostbaarheden:

- Heeft u de basisdekking voor Inboedel of Opstal? Dan vindt u de schadeorzaken waarvoor uw inboedel en woonhuis verzekerd is met de basisdekking hierna onder 4.2. Denkt u bijvoorbeeld aan schade door brand, blikseminslag en inbraak. Uw tuin is meeverzekerd, maar niet voor alle schades.
- Heeft u gekozen voor de Allriskdekking? Dan bent u uitgebreider verzekerd dan de basisdekking. Hierna leest u onder 5 voor welke schades de Allrisk extra dekking biedt voor uw woonhuis of spullen, bovenop de basisdekking.
- Heeft u de Glasdekking? Dan zijn de ruiten in uw woonhuis verzekerd voor breuk. De Glasdekking staat hierna beschreven in onder 6.
- Heeft u aanvullend gekozen voor de dekking Eigenaarsbelang? Dan zijn verbeteringen of uitbreidingen aan uw appartement of huurwoning extra verzekerd. U leest dit hierna onder 7.
- Uw mobiele elektronica, sieraden en waardevolle spullen zoals kunst, verzamelingen en bepaalde sportuitrustingen, zijn met de basisdekking Inboedel in uw woonhuis verzekerd. Hebt u als extra de dekking Mobiele apparaten & extra kostbaarheden? Dan bent u ook buiten uw woonhuis verzekerd voor schade aan uw mobiele elektronica, sieraden en waardevolle spullen. Meer hierover leest u hierna onder 8.

Andere inboedel is in een aantal situaties ook verzekerd buiten uw woonhuis. De informatie daarover vindt u onder 2.4 en verder.

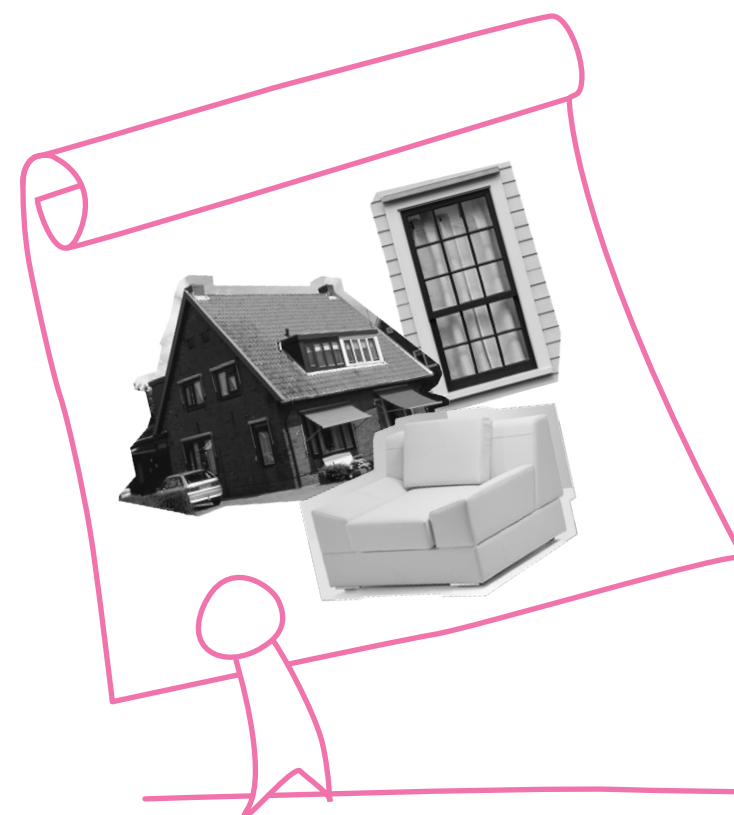

Informeer ons zo snel mogelijk als u gaat verhuizen.

Waarvoor bent u niet verzekerd?

Voor sommige schadeorzaken en dekkingen geldt soms een uitsluiting of een beperking. Dat betekent dat niet alles verzekerd is. De uitsluitingen en de beperkingen staan dan direct vermeld bij de beschrijving van de dekking of oorzaken. Zie bijvoorbeeld bij schadeorzaken in 4.2 de beperkingen in de rechter kolom. Er zijn ook algemene uitsluitingen die gelden voor alle dekkingen. U bent bijvoorbeeld niet verzekerd voor schade door opzet of fraude. Of voor schade door een aardbeving of overstroming. En ook niet voor schade door onvoldoende zorg of slijtage. Deze algemene uitsluitingen staan vermeld onder 4.3. en in onze Algemene Voorwaarden die bij alle verzekeringen van InShared horen.

Wat moet u doen bij schade en wat kunt u van ons verwachten?

Als u schade hebt, meld dat dan zo snel mogelijk. Doe bij diefstal, inbraak, vandalisme, aanrijding en brandstichting direct aangifte bij de politie. Verleen uw medewerking bij alles wat wij doen om de schade af te handelen. Wat er precies van u verwacht wordt, leest u hierna onder 9.

Hoeveel krijgt u vergoed? Hebt u een eigen risico?

Alle informatie over de vergoedingen vindt u onder 9. Zo leggen wij uw eigen risico uit in 1.6. Na uw schademelding stellen wij vast hoeveel schade u hebt. We laten de schade repareren of u krijgt een vergoeding in geld. Voor Mobiele elektronica kan de vergoeding bestaan uit een vervangtoestel. Hoe wij uw schade vaststellen leest u hierna onder 4.2 en verder.

Wat moet u doen als er iets verandert?

Informeer ons zo snel mogelijk over een verandering. Bijvoorbeeld als u verhuist, als u een bedrijf begint in uw woonhuis, of als uw woonhuis leeg staat of onbewoond is. Deze en meer situaties worden beschreven in 1.5 'Wat verwachten wij van u ... Bijzondere situaties'.

Inhoud

	Pagina
Leeswijzer Woonverzekering van InShared	2
Inhoudsopgave	4
1. Woonverzekering Algemeen	5
2. Basisdekking Inboedel	8
3. Basisdekking Opstal	12
4. Schadeorzaken voor basisdekking Inboedel en Opstal	13
5. Extra dekking Allrisk	24
6. Extra dekking Glas	26
7. Extra dekking Eigenaarsbelang	28
8. Extra dekking Mobiele apparaten & extra kostbaarheden	29
9. Hoe regelen wij uw schade?	31
10. Begrippenlijst: wat bedoelen wij met ..?	37

Inhoudsopgave

1. Algemeen

- 1.1 Bij wie heeft u de Inboedelverzekering of Opstalverzekering afgesloten?
- 1.2 Wie is verzekerd?
- 1.3 Hoe bepalen wij uw premie?
- 1.4 Wat mag u van ons verwachten?
- 1.5 Wat verwachten wij van u? Bijzondere situaties.
- 1.6 Hoeveel moet u zelf betalen (eigen risico)?
- 1.7 Is uw woonhuis en inboedel nooit te laag verzekerd?

2. Basisdekking Inboedel

- 2.1 Waarvoor bent u verzekerd?
- 2.2 Wat hoort bij uw inboedel?
- 2.3 Wat hoort niet bij inboedel?
- 2.4 Waar is uw inboedel verzekerd en voor hoeveel?
 - 2.4.1 In en rond uw woonhuis
 - 2.4.2 Buiten uw woonhuis

3. Basisdekking Opstal

- 3.1 Waarvoor bent u verzekerd?
- 3.2 Wat hoort bij uw woonhuis?
- 3.3 Voor hoeveel is uw woonhuis verzekerd?

4. Schadeorzaken voor basisdekking Inboedel en Opstal

- 4.1 Voor welke schadeorzaken bent u verzekerd?
- 4.2 Inboedel en Opstal
- 4.3 Waarvoor bent u niet verzekerd?

5. Extra dekking Allrisk

- 5.1 Waarvoor bent u verzekerd?
- 5.2 Wat is niet verzekerd?

6. Extra dekking Glas

- 6.1 Waarvoor bent u verzekerd?
- 6.2 Eigen Risico Glasschade

7. Extra dekking Eigenaarsbelang

- 7.1 Waarvoor bent u verzekerd en niet verzekerd?
- 7.2 Wat hoort bij uw Eigenaarsbelang?
- 7.3 Waarvoor is uw appartement extra verzekerd?
- 7.4 Voor hoeveel is uw Eigenaarsbelang verzekerd?

8. Extra dekking Mobiele apparaten & extra kostbaarheden

- 8.1 Waarvoor bent u verzekerd?
- 8.2 Hoe vergoeden wij schade aan Mobiele apparaten & extra kostbaarheden?
- 8.3 Wat is niet verzekerd?

9. Hoe regelen wij uw schade?

- 9.1 Wat vergoeden wij om de schade aan uw inboedel en woonhuis te herstellen?
 - 9.1.1 Schade inboedel
 - 9.1.2 Schade opstal
 - 9.1.3 Kosten om schade te voorkomen, te beperken en overige kosten
- 9.2 Hoe stellen wij de schade vast en wanneer betalen wij de schade uit?
 - 9.2.1 Vaststelling van de schade
 - 9.2.2 Uitbetaling schade inboedel
 - 9.2.3 Uitbetaling schade woonhuis (opstal)
- 9.3 Tot wanneer kunt u op onze beslissing reageren?

10. Begrippenlijst: wat bedoelen wij met..?

Inhoud

	Pagina
Leeswijzer Woonverzekering van InShared	2
Inhoudsopgave	4
1. Woonverzekering Algemeen	5
2. Basisdekking Inboedel	8
3. Basisdekking Opstal	12
4. Schadeorzaken voor basisdekking Inboedel en Opstal	13
5. Extra dekking Allrisk	24
6. Extra dekking Glas	26
7. Extra dekking Eigenaarsbelang	28
8. Extra dekking Mobiele apparaten & extra kostbaarheden	29
9. Hoe regelen wij uw schade?	31
10. Begrippenlijst: wat bedoelen wij met ..?	37

1. Woonverzekering Algemeen

1.1 Bij wie heeft u de Inboedelverzekering of Opstalverzekering afgesloten?

U heeft de Inboedelverzekering of Opstalverzekering afgesloten bij InShared, een financiële onderneming aangesloten bij Achmea Schadeverzekeringen N.V.. Achmea Schadeverzekeringen N.V. is gevestigd in Nederland, ingeschreven bij de Kamer van Koophandel onder nummer 08053410.

1.2 Wie is verzekerd?

Verzekerd is de persoon die de verzekering met ons afsluit. Ook anderen met wie u duurzaam en in gezinsverband samenwoont zijn verzekerd. In uw digitale Verzekeringsmap vindt u terug voor welke gezinssamenstelling u gekozen heeft bij het afsluiten van deze verzekering.

1.3 Hoe bepalen wij uw premie?

Wij bepalen de premie op basis van de door u op de website gekozen dekking. Wij houden onder meer rekening met uw gezinssamenstelling, het adres, bouwjaar en type woning, de beveiliging en of u huurder of eigenaar bent.

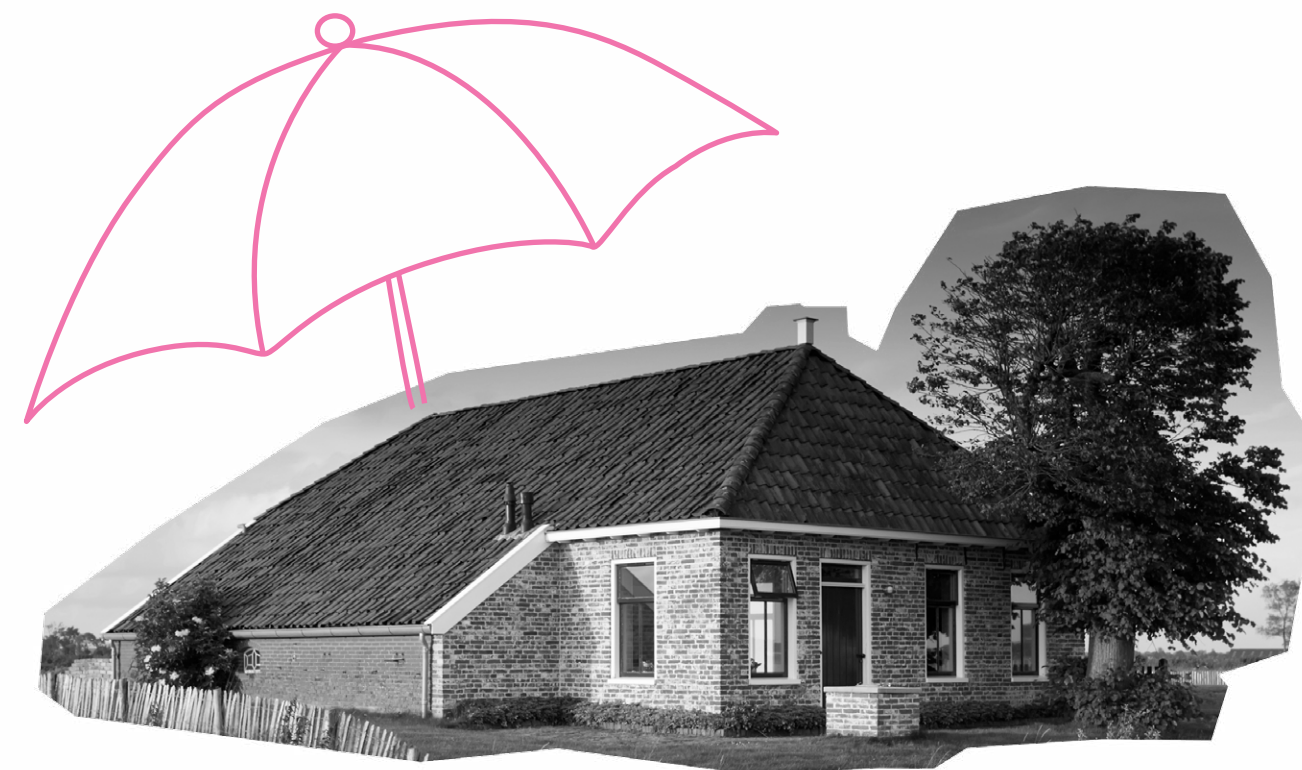

1.4 Wat mag u van ons verwachten?

Heeft u gekozen voor een Inboedel- en Opstalverzekering van InShared? Dan zijn uw bezittingen en uw woonhuis verzekerd tegen schade of verlies. Wij verzekeren alle schade waarvan u in redelijkheid verwacht dat wij die dekken. Wij gaan er vanuit dat u de gehele woning zelf als particulier gebruikt. Staat uw situatie niet genoemd? Dan denken wij oplossingsgericht met u mee!

Wij vergoeden de schade in natura en als dit niet kan in geld. Wij doen dit door:

- Erop te vertrouwen dat u de juiste omvang van de schade opgeeft.
- Bij schade snel met u te besluiten hoe de schade wordt hersteld.
- Samen te werken met een zorgvuldig geselecteerd netwerk van herstel- en reparatiebedrijven.
- Schades waar mogelijk op te lossen door reparaties of vergoeden in geld als vervanging of reparatie niet mogelijk is.
- Bij vergoeding in geld krijgt u de nieuwwaarde van roerende goederen jonger dan 6 jaar, als deze niet in de tussentijd voor 60% of meer hun waarde hebben verloren.
- Bij vergoeding in geld krijgt u voor oudere goederen of goederen die voor 60% hun waarde hebben verloren, bij schade de dagwaarde plus 10% als extra kostendekking.
- Wij vergoeden u de zeldzaamheidswaarde bij antiek, antiek meubilair, kunstvoorwerpen en/of verzamelingen.
- Voor uw woonhuis garanderen wij de herbouw (herbouwwaarde garantie).
- Soms inspecties uit te (laten) voeren: steekproefsgewijs, als het lastig is om de kosten van herstel of vervanging vast te stellen of als wij twijfels hebben over de aard en/of toedracht van de schade.

Direct voordeel voor u is dat bij reparaties door een InShared-herstelbedrijf een lager eigen risico van toepassing is.

Gebruik een InShared-herstelbedrijf voor extra voordeel

Inhoud

	Pagina
Leeswijzer Woonverzekering van InShared	2
Inhoudsopgave	4
1. Woonverzekering Algemeen	5
2. Basisdekking Inboedel	8
3. Basisdekking Opstal	12
4. Schadeorzaken voor basisdekking Inboedel en Opstal	13
5. Extra dekking Allrisk	24
6. Extra dekking Glas	26
7. Extra dekking Eigenaarsbelang	28
8. Extra dekking Mobiele apparaten & extra kostbaarheden	29
9. Hoe regelen wij uw schade?	31
10. Begrippenlijst: wat bedoelen wij met ..?	37

1.5 Wat verwachten wij van u? Bijzondere situaties.

Wij verzekeren op basis van vertrouwen. Wij gaan er daarom van uit dat u:

- Bewust en voorzichtig omgaat met uw bezittingen, om onnodige schade te voorkomen
- Eerlijk bent in de informatie die u aan ons geeft
- Uw premie op tijd betaalt
- Wijzigingen zo spoedig mogelijk maar uiterlijk binnen 30 dagen doorgeeft via www.inshared.nl.

Uw verzekering kan wijzigen door bijzondere situaties. Geef dat tijdig door en pas dit zo mogelijk aan in uw verzekeringsmap. Denk aan:

- Wijzigingen in bouwaard, dakbedekking, constructie, bestemming (bijvoorbeeld verhuur), of gebruik van het woonhuis.
- Verandering van 1 of meer van de gegevens op het verzekeringsoverzicht. Zoals wijziging van adres, betaalrekening, contactgegevens.
- Uw inboedel als deze langer dan 9 maanden op een ander adres staat, zie 6.2 hierna.
- Verkoop van uw woning. De nieuwe eigenaar moet zelf voor de woning een Opstalverzekering afsluiten. Uw verzekering geldt voor de nieuwe eigenaar nog 30 dagen na verkoop van uw huis.
- Het naar verwachting langer dan 6 maanden onbewoond zijn van het woonhuis.
- Verandering in gezinssamenstelling zoals vermeld op het verzekeringsoverzicht. Zoals de wijziging van 'alleenstaande' naar 'gezin zonder kinderen' of juist andersom.
- Indien u in plaats van huurder van een woning eigenaar wordt of juist andersom. Ook wanneer u uw huurwoning koopt.
- Onbevoegden die het woonhuis of een deel daarvan in gebruik nemen. Bijvoorbeeld bij kraken.
- Overlijden van degene die de verzekering afsloot. Uw inboedel en woonhuisdinsbericht hebben ontvangen. Wij houden dan een opzegtermijn van 30 dagen aan.

Geeft u de genoemde wijzigingen binnen 30 dagen door, dan berichten wij u zo snel mogelijk over voortzetting. Gewijzigde voorwaarden en/of premie of beëindiging van de verzekering kunnen een gevolg zijn van een wijziging. Geeft u de wijzigingen niet tijdig door? Dan kan dit tot gevolg hebben dat InShared bij schade geen dekking verleent wanneer InShared in haar belangen is geschaad.

1.6 Hoeveel moet u zelf betalen (eigen risico)?

Heeft u schade aan uw woonhuis of inboedel? Dan blijft een gedeelte van het schadebedrag voor uw eigen rekening. Dit is het eigen risico. Dit eigen risico trekken we af van de schadevergoeding, ook in het geval van een maximum verzekerd bedrag. Het eigen risico geldt ook bij herstel in natura. U betaalt het eigen risico dan aan de hersteller.

Het eigen risico geldt niet voor ruitbreuk (zie onder 6.2) en de kosten om schade te voorkomen of te beperken. En ook niet voor overige kosten (zie onder 9.1).

Voor Mobiele apparaten & extra kostbaarheden is het eigen risico standaard €50.

Heeft u aanvullend gekozen voor een extra eigen risico? Dan staat dit vermeld op het overzicht in uw digitale Verzekeringsmap.

Eigen risico door InShared herstelbedrijf	Uw eigen risico is standaard € 50 bij herstel via een aangesloten herstelbedrijf.
Eigen risico overig/reparatie andere hersteller	Uw eigen risico is € 150 in overige situaties. Dit eigen risico geldt voor alle andere schades aan uw woonhuis en tuin, behalve voor schade door storm of bij herstel door een aangesloten herstelbedrijf.
Eigen risico storm	Uw eigen risico is € 225. Dit eigen risico geldt bij schade door storm. Ook als uw woonhuis of inboedel tijdens een storm beschadigt door: <ul style="list-style-type: none">• inslag van hagelstenen• bomen die omvallen en takken die afbreken• (om)vallende voorwerpen zoals (schotel)antennes, vlaggenmasten, kranen en heistellingen• delen van aangrenzende gebouwen die vallen

Inhoud

	Pagina
Leeswijzer Woonverzekering van InShared	2
Inhoudsopgave	4
1. Woonverzekering Algemeen	5
2. Basisdekking Inboedel	8
3. Basisdekking Opstal	12
4. Schadeorzaken voor basisdekking Inboedel en Opstal	13
5. Extra dekking Allrisk	24
6. Extra dekking Glas	26
7. Extra dekking Eigenaarsbelang	28
8. Extra dekking Mobiele apparaten & extra kostbaarheden	29
9. Hoe regelen wij uw schade?	31
10. Begrippenlijst: wat bedoelen wij met ..?	37

1.7 Is uw woonhuis en inboedel nooit te laag verzekerd?

Uw woonhuis en inboedel is nooit te laag verzekerd.

Wij gaan er wel van uit dat u onze vragen goed hebt ingevuld. Bijvoorbeeld de vragen over het adres en het type woning. Klopt de informatie in uw digitale Verzekeringsmap? Dan weten wij welk huis uw woning is en waar uw inboedel staat. U bent dan nooit onderverzekerd:

- Uw woonhuis verzekeren wij samen met de andere kosten voor de maximale bedragen die daarvoor gelden.
- Uw inboedel is verzekerd voor een onbeperkt totaalbedrag.

Wel gelden voor bepaalde situaties beperkte vergoedingen per gebeurtenis.

Deze gebeurtenissen vindt u in de tabellen hierboven onder 4.2. en 4.3.

Het bedrag dat u zelf moet betalen, trekken we als eigen risico van de schade af.

U leest hierover in 1.6.

Uw woonhuis en inboedel is nooit te laag verzekerd.

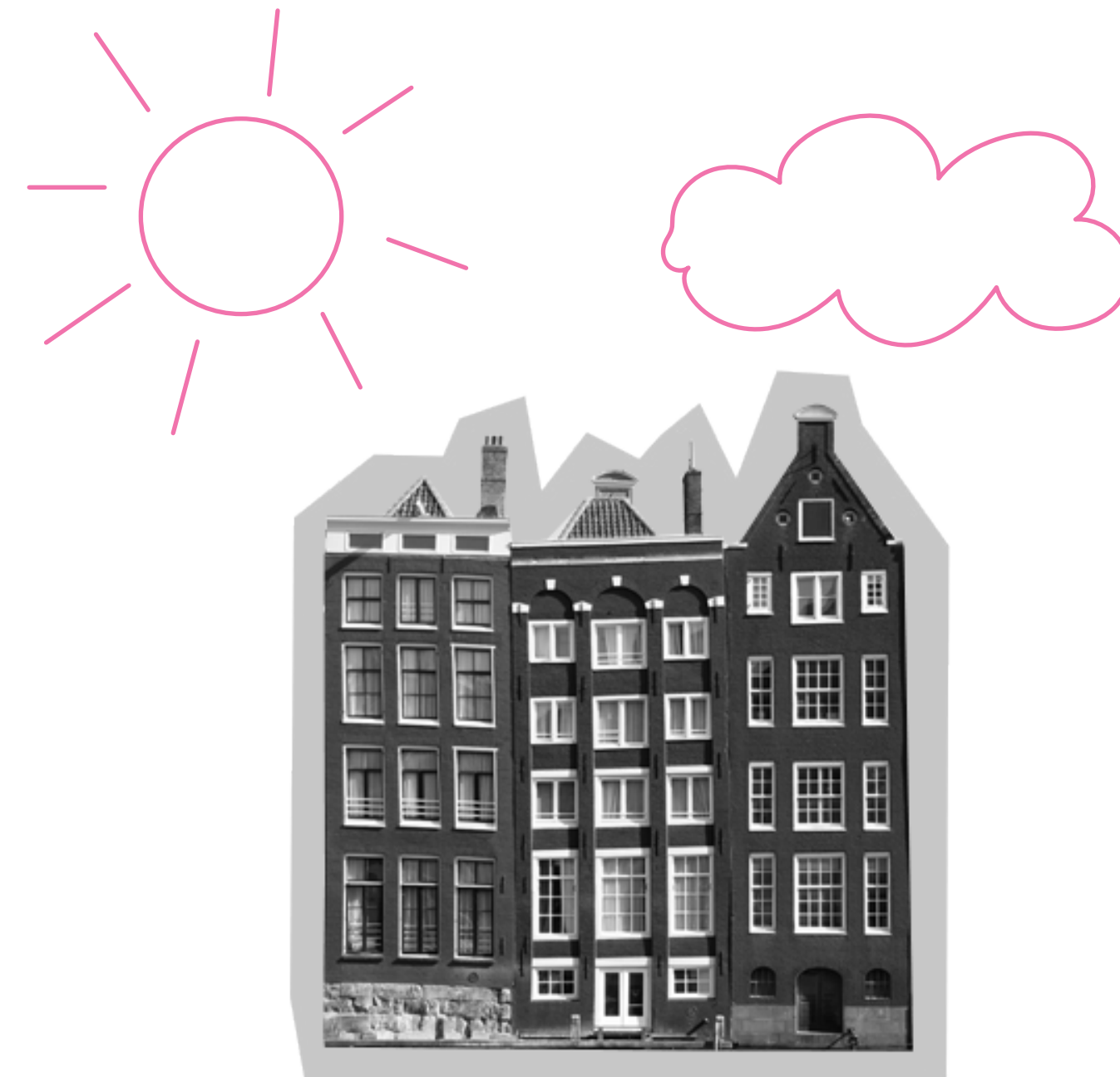

Inhoud

	Pagina
Leeswijzer Woonverzekering van InShared	2
Inhoudsopgave	4
1. Woonverzekering Algemeen	5
2. Basisdekking Inboedel	8
3. Basisdekking Opstal	12
4. Schadeorzaken voor basisdekking Inboedel en Opstal	13
5. Extra dekking Allrisk	24
6. Extra dekking Glas	26
7. Extra dekking Eigenaarsbelang	28
8. Extra dekking Mobiele apparaten & extra kostbaarheden	29
9. Hoe regelen wij uw schade?	31
10. Begrippenlijst: wat bedoelen wij met ..?	37

2. Basisdekking Inboedel

2.1. Waarvoor bent u verzekerd?

In uw digitale Verzekeringsmap staat welke onderdelen van de verzekering u hebt afgesloten. Standaard bent u verzekerd voor de basisdekking Inboedel. Heeft u aanvullend gekozen voor extra dekkingen bij deze inboedelverzekering? En staat dat ook op uw digitale Verzekeringsmap? Dan leest u hierna per gekozen onderdeel waarvoor uw inboedel extra verzekerd is.

Met de basisdekking Inboedel verzekert u zich voor schade aan of diefstal van uw inboedel die u als particulier gebruikt. U bent u verzekerd voor schade aan uw inboedel die is veroorzaakt door de gebeurtenissen genoemd onder 4.2.

Met inboedel bedoelen wij niet alleen uw eigen inboedel, maar ook zaken van anderen die u leent of huurt. Soms zijn geleende of gehuurde zaken niet verzekerd, zoals bij de extra dekking voor Mobiele apparaten & extra kostbaarheden. Dat leest u bij deze dekking onder 8 hierna.

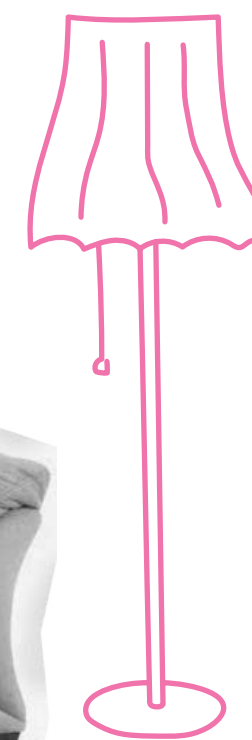
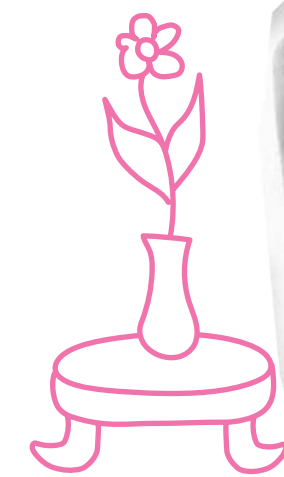

Wat hoort bij uw inboedel?

2.2 Wat hoort bij uw inboedel?

- **Apparatuur:** beeld-, audio- en videoapparatuur en beeld- en geluidsdragers, computers, en medische apparatuur (gehoorapparaten vallen hier niet onder).
- **Geld:** geldswaardig papier en andere betaalmiddelen.
- **(Huis)dieren:** Onder huisdieren verstaan wij honden, katten, knaagdieren, vissen en vogels die in een woning kunnen worden gehouden. Geen huisdieren zijn paarden, koeien, geiten, pluimvee of andere boerderijdieren.
- **Kostbaarheden:** Tot uw inboedel behoren de volgende kostbaarheden:
 - **Mobiele elektronica** die uw eigendom is. Met mobiele elektronica bedoelen wij: mobiele telefoons, smartphones, mobiele computers zoals tablets en laptops, mobiele geluidsdragers en accessoires zoals koptelefoons, gehoorapparaten, mobiele navigatie, smartwatch, mobiele DVD-speler en accessoires, mobiele spelcomputer.
 - **Waardevolle spullen** die uw eigendom zijn. Dit zijn: kunst, verzamelingen, antiek, foto-, filmapparatuur, muziekinstrumenten, duiksport-, paardensport-, parachute-, golfen hengelsportuitrusting. Mobiele elektronica vallen niet onder waardevolle spullen.
 - **Sieraden** die uw eigendom zijn. Dit zijn juwelen, horloges, riemen en andere sieraden die bedoeld zijn om op of aan het lichaam gedragen te worden. Zij bestaan voor een gedeelte of helemaal uit bewerkt of onbewerkt (edel) metaal, (edel)gesteente, mineraal, ivoor, (bloed)koraal, parels of andere soortgelijke stoffen.
- **Tuin:** Met tuin bedoelen wij: bestrating, kunstgras, paviljoen, vlonder, pergola, vijver, jacuzzi, zwembad, beplanting, tuindecoratie (beelden, tuinschilderijen, tuinspiegels, waterornament), verlichting, tuinmeubelen (parasol, buitenkeuken, partytent), tuingereedschap en wasgoed in uw tuin of op uw dakterras.
- **Verplaatsbare zaken van iemand anders:** Dit zijn bijvoorbeeld geleende of gehuurde spullen van iemand anders, bestemd voor gebruik in uw huishouding. Mobiele elektronica, waardevolle spullen en sieraden vallen hier niet onder.
- **Voertuigen:** ongekentekende voertuigen zoals een (elektrische) fiets, segway, zitmaaier, aanhangwagens en losse onderdelen en accessoires van (motor) rijtuigen en aanhangwagens.
- **Vaar- en luchtvaartuigen:** Dit zijn: zeil- en surfplank, kano, opblaasbare boten zonder motor, val- en zweefschermen. En losse onderdelen en accessoires van vaartuigen.

Inhoud

	Pagina
Leeswijzer Woonverzekering van InShared	2
Inhoudsopgave	4
1. Woonverzekering Algemeen	5
2. Basisdekking Inboedel	8
3. Basisdekking Opstal	12
4. Schadeorzaken voor basisdekking Inboedel en Opstal	13
5. Extra dekking Allrisk	24
6. Extra dekking Glas	26
7. Extra dekking Eigenaarsbelang	28
8. Extra dekking Mobiele apparaten & extra kostbaarheden	29
9. Hoe regelen wij uw schade?	31
10. Begrippenlijst: wat bedoelen wij met ..?	37

2.3 Wat hoort niet bij inboedel?

- **Glas:** Dit is alleen verzekerd als dat in uw digitale Verzekeringsmap staat. Meer hierover leest u onder 4.2 over schade door glasscherven. En onder 6 bij de extra dekking voor Glas.
- **Software:** Hiermee bedoelen wij software en besturingssystemen van elektronische apparatuur, waaronder mobiele elektronica.
- **Het eigenaars- of huurdersbelang:** Hiermee bedoelen wij de verbeteringen of uitbreidingen die u of de vorige eigenaar heeft aangebracht aan uw appartement of huurwoning. Heeft u extra gekozen voor de dekking Eigenaarsbelang? Dan is dit risico wel verzekerd bovenop de basisdekking Inboedel.
- **Spullen voor zakelijk gebruik:** Denkt u aan inventaris voor uw kantoor, voorraden en productmonsters. Persoonlijke beroepsuitrusting voor uw werk of bedrijf is wel meeverzekerd onder de basisdekking Inboedel.

2.4 Waar is uw inboedel verzekerd en voor hoeveel?

2.4.1 In en rond uw woonhuis

Uw inboedel is verzekerd in het woonhuis en op het adres dat in uw digitale Verzekeringsmap staat. Heeft uw woonhuis bijgebouwen zoals een schuur? Dan is uw inboedel in die bijgebouwen ook verzekerd. Het maakt niet uit wat de waarde van de inboedel is. Op uw verzekeringsoverzicht in uw digitale Verzekeringsmap staat daarom geen verzekerd bedrag. Wel gelden voor bepaalde spullen in uw woonhuis beperkte vergoedingen per gebeurtenis. Deze vindt u in de tabellen hiernaast.

Heeft uw woonhuis bijgebouwen?

Voor hoeveel verzekerd op uw woonhuisadres?

Inboedel

U bent verzekerd voor schade aan de inboedel in uw woonhuis voor een onbeperkt totaalbedrag. Voor sommige bezittingen vergoeden wij de schade niet helemaal. Wij vergoeden samengeteld tot maximaal:

- € 1.250 voor geld, geldswaardige papieren en andere betaalmiddelen. Misbruik of fraude met pinpassen of pincodes valt niet onder deze dekking.
- € 10.000 voor verplaatsbare zaken van iemand anders. Maar alleen als u deze spullen binnen uw huishouding gebruikt. En deze spullen niet ergens anders verzekerd zijn.
- € 1.250 voor losse onderdelen en accessoires van motorrijtuigen, voertuigen aanhangwagens en caravans.
- € 2.500 voor (huis)dieren.
- € 5.500 voor sieraden.
- € 15.000 voor audio-, video-, foto-, computerapparatuur en ander beeld-, geluid- of gegevensdragers, waaronder mobiele elektronica.
- € 35.000 voor andere waardevolle spullen.
- € 8.000 voor beroepsuitrusting als u kantoor of bedrijf aan huis heeft. Of beroepsuitrusting in huis heeft van uw werkgever.



Let op!

Wij hebben het recht de schade rechtstreeks te vergoeden aan de eigenaar.

Tuin

Wij vergoeden maximaal € 25.000.

Inhoud

	Pagina
Leeswijzer Woonverzekering van InShared	2
Inhoudsopgave	4
1. Woonverzekering Algemeen	5
2. Basisdekking Inboedel	8
3. Basisdekking Opstal	12
4. Schadeorzaken voor basisdekking Inboedel en Opstal	13
5. Extra dekking Allrisk	24
6. Extra dekking Glas	26
7. Extra dekking Eigenaarsbelang	28
8. Extra dekking Mobiele apparaten & extra kostbaarheden	29
9. Hoe regelen wij uw schade?	31
10. Begrippenlijst: wat bedoelen wij met ..?	37

2.4.2 Buiten uw woonhuis

Uw inboedel is soms ook buiten uw woonhuis verzekerd. Waar buiten uw woonhuis en voor hoeveel per gebeurtenis leest u in de tabel hieronder. U bent verzekerd voor schade aan uw inboedel op een ander adres voor gebeurtenissen genoemd hierboven in artikel 4.2.



Voor hoeveel verzekerd buiten uw woonhuis?

In een ander gebouw in Nederland

Wij vergoeden voor maximaal € 10.000 de inboedel in uw garage, schuur, berging, kelderbox of gemeenschappelijke ruimte op het risicoadres en voor uw inboedel in andere gebouwen in Nederland.

- Verhuist u naar een ander woonhuis? Dan geldt de beperkte vergoeding van € 10.000 niet. Voor inboedel in uw garage, schuur, berging of kelderbox buiten het risicoadres vergoeden wij maximaal € 7.500.
- Wij hanteren een eigen maximale vergoeding voor de volgende spullen:
 - € 250 voor (zonne)brillen, contactlenzen, geld, sieraden, mobiele telefoons, smartphones en losse navigatieapparatuur
 - € 1.250 voor voer-, vaar- en luchtvaartuigen
 - € 1.500 voor laptops en tablets.

Maar wij vergoeden nooit meer dan € 10.000 per gebeurtenis voor alle spullen samen.

- Wij vergoeden schade door vandalisme of diefstal alleen als er sprake is van zichtbare braaksporen aan de buitenkant van het gebouw of het gedeelte van het gebouw dat u in gebruik hebt. Bij beroving en afpersing alleen als personen ten onrechte de ruimte zijn binnengedrongen.
- Hebt u Allrisk meeverzekerd? De allriskdekking geldt niet voor uw inboedel in een ander gebouw of bijgebouw buiten het risicoadres. In deze situatie is alleen de basisdekking van toepassing.



Let op!

Verhuist u met uw gehele inboedel naar een ander woonhuis of is uw gehele inboedel tijdelijk op een ander adres? Dan vergoeden wij in die situatie maximaal € 150.000 voor alle spullen samen. Uw inboedel is gedurende een periode van maximaal 9 aaneengesloten maanden verzekerd op dit andere adres. Na deze periode van 9 maanden is uw inboedel niet meer verzekerd op het adres waar u niet woont.

Inhoud

	Pagina
Leeswijzer Woonverzekering van InShared	2
Inhoudsopgave	4
1. Woonverzekering Algemeen	5
2. Basisdekking Inboedel	8
3. Basisdekking Opstal	12
4. Schadeorzaken voor basisdekking Inboedel en Opstal	13
5. Extra dekking Allrisk	24
6. Extra dekking Glas	26
7. Extra dekking Eigenaarsbelang	28
8. Extra dekking Mobiele apparaten & extra kostbaarheden	29
9. Hoe regelen wij uw schade?	31
10. Begrippenlijst: wat bedoelen wij met ..?	37

Voor hoeveel verzekerd buiten uw woonhuis?

In een auto, caravan, recreatiewoning boot of gehuurde locker

Wij vergoeden in die situaties maximaal € 7.500.

Voor de volgende spullen hanteren wij een eigen maximale vergoeding:

- € 250 voor (zonne)brillen, contactlenzen, geld, sieraden, mobiele telefoons, smartphones en losse navigatieapparatuur
- € 1.250 voor voer-, vaar- en luchtvaartuigen
- € 1.500 voor laptops en tablets.

Maar wij vergoeden nooit meer dan € 7.500 per gebeurtenis voor alle spullen samen. Bij diefstal vergoeden wij nooit meer dan € 1.000 per gebeurtenis.

- Wij vergoeden schade door vandalisme of diefstal alleen als er sprake is van zichtbare braaksporen.
- Hebt u Allrisk meeverzekerd? De allriskdekking geldt niet voor uw inboedel in uw Auto, recreatiewoning, caravan, boot of locker. In deze situatie is alleen de basisdekking van toepassing.
- De dekking geldt gedurende een periode van maximaal 3 aaneengesloten maanden in Nederland, België, Luxemburg en Duitsland. Deze termijn begint zodra uw inboedel zich in uw auto, recreatiewoning, boot of locker bevindt. Na deze termijn bent u niet meer verzekerd.
- U bent verzekerd als de schade plaatsvindt tijdens een dagtrip – dus zonder overnachting – in Nederland, België, Luxemburg en Duitsland.

Wij verwachten dat u inboedel uit het zicht legt en goed afsluit. Nog beter is het om inboedel uit uw auto, recreatiewoning, caravan of boot te halen als u weg gaat. U sluit ook een bagage box of ski box goed af.

U bent anders niet verzekerd.

Voor hoeveel verzekerd buiten uw woonhuis?

Tijdens vervoer naar reparatie- of opslagadres en verhuizing

Wij vergoeden in deze situaties maximaal € 150.000. Voor de volgende spullen hanteren wij een eigen maximale vergoeding:

- € 5.000 voor kostbaarheden waarvan maximaal € 250 voor (zonne)brillen, contactlenzen, geld, sieraden, mobiele telefoons, smartphones en losse navigatieapparatuur
- € 1.250 voor voer-, vaar- en luchtvaartuigen, aanhangwagens en caravans.

Bij diefstal vergoeden wij nooit meer dan € 1.000 per gebeurtenis.

U bent alleen verzekerd voor schade bij vervoer naar een reparatie- of opslagadres en bij het verhuizen van uw inboedel naar uw nieuwe woonadres in Nederland:

- tijdens laden en lossen;
- door het verkeerd beladen van het vervoermiddel;
- door een verkeersongeval met het vervoermiddel.

Met schade bedoelen we niet: oppervlakkige schrammen, krassen of deuken die het gebruik niet beïnvloeden.

Inhoud

	Pagina
Leeswijzer Woonverzekering van InShared	2
Inhoudsopgave	4
1. Woonverzekering Algemeen	5
2. Basisdekking Inboedel	8
3. Basisdekking Opstal	12
4. Schadeorzaken voor basisdekking Inboedel en Opstal	13
5. Extra dekking Allrisk	24
6. Extra dekking Glas	26
7. Extra dekking Eigenaarsbelang	28
8. Extra dekking Mobiele apparaten & extra kostbaarheden	29
9. Hoe regelen wij uw schade?	31
10. Begrippenlijst: wat bedoelen wij met ..?	37

3. Basisdekking Opstal

3.1 Waarvoor bent u verzekerd?

Met de basisdekking Opstal verzekert u uw woonhuis. Dit is een gebouw (de opstal) dat bestemd is voor particuliere bewoning of particulier gebruik. U verzekert zich voor schade aan of diefstal van delen van dit gebouw. In uw digitale Verzekeringsmap staat welk gebouw u hebt verzekerd. Standaard bent u verzekerd voor de basisdekking Opstal. Heeft u aanvullend gekozen voor extra dekkingen bij deze Opstalverzekering? En staat dat ook op uw digitale Verzekeringsmap? Dan leest u hierna per gekozen onderdeel waarvoor uw woonhuis extra verzekerd is.

Het woonhuis moet door uzelf bewoond worden en mag een beperkte zakelijke nevenbestemming hebben voor uw eigen bedrijf. Met beperkte zakelijke nevenbestemming bedoelen wij bijvoorbeeld uw kantoor aan huis of uw schoonheidssalon.

In uw digitale Verzekeringsmap staat welk gebouw u hebt verzekerd.



3.2 Wat hoort bij uw woonhuis?

Alles wat onderdeel van een woonhuis is, hoort ook bij het woonhuis. Dus alles wat op het verzekerd adres aan uw woonhuis vastzit en wat niet verwijderd kan worden zonder het te beschadigen of te verbreken. Het woonhuis moet duurzaam met de grond verenigd zijn, of in de grond verankerd. Bij uw woonhuis horen ook:

- **Funderingen:** Met funderingen bedoelen we de delen van het gebouw die onder de grond zitten, tot aan de laagste vloer van uw woonhuis. Ook uw leidingen direct onder de laagste vloer horen bij de fundering.
- **Kelders**
- **Leidingen in de grond** tot aan de erfgrens: Met leidingen bedoelen we de waterleiding en de riolering. De hoofdwaterleiding valt hier niet onder.
- **Erfafscheidingen**
- **Uw tuin:** Met tuin bedoelen wij: bestrating, kunstgras, paviljoen, vlonder, pergola, verankerde jacuzzi, ingegraven of verankerde vijver, ingegraven of verankerd zwembad, verlichting, beplanting, vaste buitenkeuken in uw tuin en op uw dakterras.
- **Zonnescherm,** screens, rolluiken en (schotel)antennes.
- **Zonnepanelen** die aan het gebouw verankerd zijn.
- **Laadpaal** voor een elektrische auto, die zich bevindt op het terrein van uw woonhuis.
- **Apart staande bijgebouwen** bedoeld voor particulier gebruik. De bijgebouwen moeten duurzaam met de grond verenigd zijn of in de grond verankerd. Een stacaravan of portacabin valt hier niet onder.

3.3 Voor hoeveel is uw woonhuis verzekerd?

Klopt de informatie in uw digitale Verzekeringsmap? En heeft u onze vragen goed ingevuld? Dan is uw woonhuis verzekerd op het adres dat in uw digitale Verzekeringsmap staat. Uw woonhuis is nooit onderverzekerd. Het maakt niet uit wat de waarde van uw woonhuis is. Wij garanderen de herbouw. Op het verzekeringsoverzicht in uw digitale Verzekeringsmap staat daarom geen verzekerd bedrag. Bijgebouwen op een ander adres, maar binnen een afstand van 500 meter van tot het woonhuis, zijn meeverzekerd tegen opstalschade voor een bedrag tot maximaal € 25.000 gezamenlijk. Wel gelden voor bepaalde situaties beperkte vergoedingen per gebeurtenis. Deze gebeurtenissen vindt u in de tabellen onder 4.2 en 4.3. Het bedrag dat u zelf moet betalen, trekken we als eigen risico van de schade af. U leest hierover in 1.6.

Inhoud

	Pagina
Leeswijzer Woonverzekering van InShared	2
Inhoudsopgave	4
1. Woonverzekering Algemeen	5
2. Basisdekking Inboedel	8
3. Basisdekking Opstal	12
4. Schadeorzaken voor basisdekking Inboedel en Opstal	13
5. Extra dekking Allrisk	24
6. Extra dekking Glas	26
7. Extra dekking Eigenaarsbelang	28
8. Extra dekking Mobiele apparaten & extra kostbaarheden	29
9. Hoe regelen wij uw schade?	31
10. Begrippenlijst: wat bedoelen wij met ..?	37

4. Schadeorzaken voor basisdekking Inboedel en Opstal

4.1. Voor welke schadeorzaken bent u verzekerd?

De Woonverzekering van InShared verzekert de opstal (uw woonhuis) en inboedel (uw spullen) standaard voor schade door brand en vele andere oorzaken. Deze gebeurtenissen staan in de tabel hieronder genoemd in 4.2.

Het moet bij de schadeorzaak gaan om een gebeurtenis die plotseling en onvoorzien is. Schade die ontstaat door langzaam inwerkende processen valt hier niet onder. De gebeurtenis moet plaatsvinden tijdens de looptijd van de verzekering. Een gebeurtenis is een voor val of een reeks van voorvallen die met elkaar verband houden, waardoor schade ontstaat. En bij het sluiten van de verzekering moet het voor u en voor ons onzeker zijn dat uit deze gebeurtenis schade zal ontstaan.

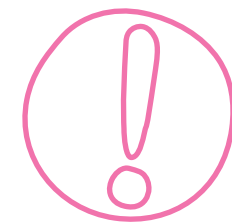

Let op! Gaat u verbouwen?

Uw woonhuis en inboedel is niet verzekerd tijdens aan- of verbouw voor schade door de bouwactiviteiten, door geweld of de invloed van het weer. Dit geldt als de oorzaak van de schade bij de bouwwerkzaamheden ligt. Zie 4.3 hierna.

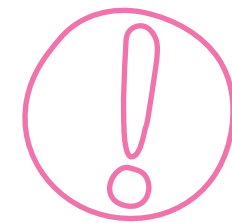

Let op! Heeft u schade die het gevolg is van terrorisme?

Dan geldt het Protocol afwikkeling claims van de Nederlandse Herverzekeringsmaatschappij voor Terrorismeschaden N.V. (NHT). Dit betekent dat wij niet meer betalen dan het bedrag dat wij zelf ontvangen van de NHT. Informatie hierover vindt u op www.terrorismeverzekerd.nl.

4.2 Inboedel en Opstal

De onderdelen Inboedel en Opstal bieden standaard dekking voor schade door gebeurtenissen genoemd in de tabel hieronder. Ook noemen we in de tabel de uitsluitingen en beperkingen die van toepassing zijn. En of de dekking alleen voor inboedel of uw woonhuis (de opstal) geldt. Daarnaast gelden nog de algemene uitsluitingen uit de Algemene Voorwaarden van InShared en de uitsluitingen als genoemd hierna onder 4.3.

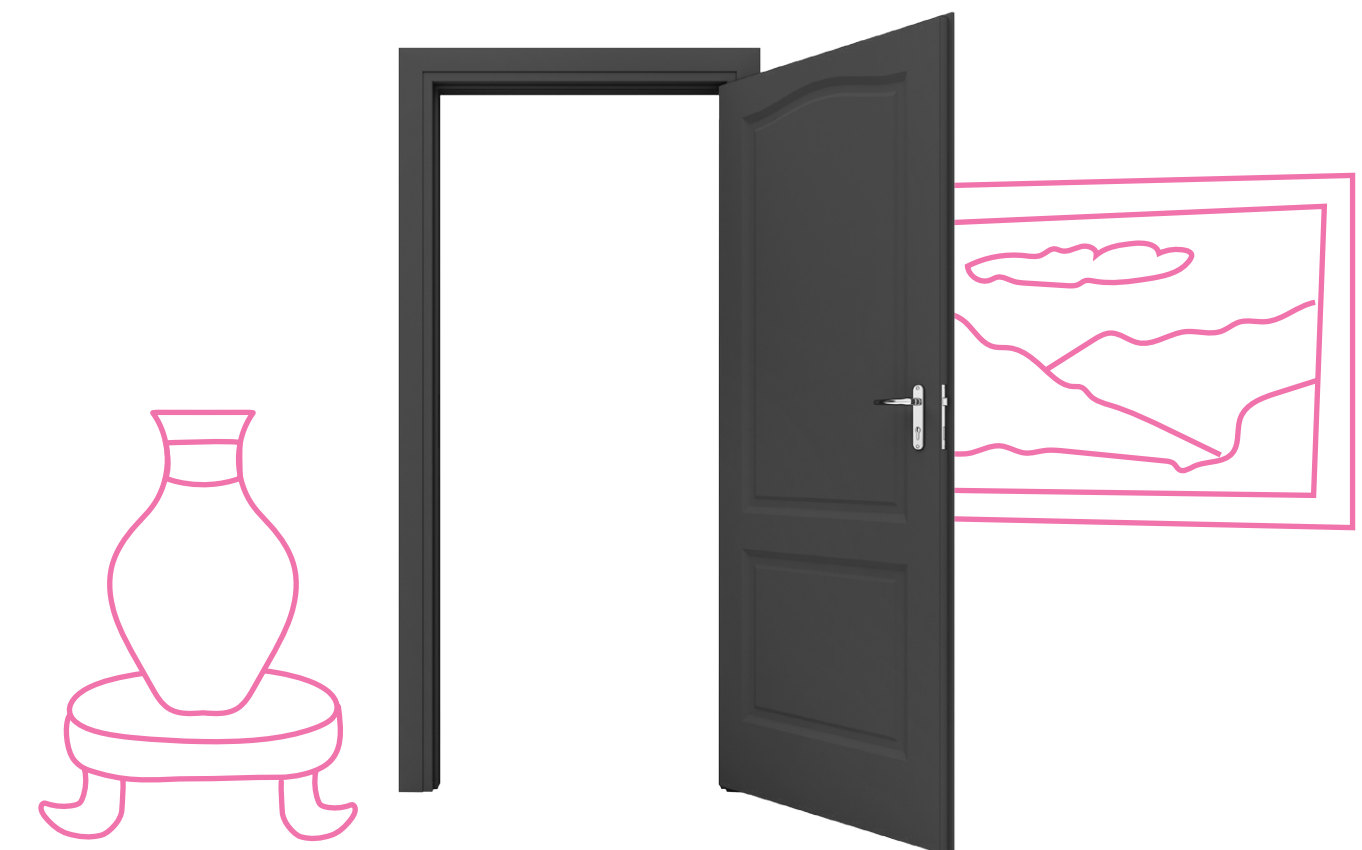

Inhoud

	Pagina
Leeswijzer Woonverzekering van InShared	2
Inhoudsopgave	4
1. Woonverzekering Algemeen	5
2. Basisdekking Inboedel	8
3. Basisdekking Opstal	12
4. Schadeorzaken voor basisdekking Inboedel en Opstal	13
5. Extra dekking Allrisk	24
6. Extra dekking Glas	26
7. Extra dekking Eigenaarsbelang	28
8. Extra dekking Mobiele apparaten & extra kostbaarheden	29
9. Hoe regelen wij uw schade?	31
10. Begrippenlijst: wat bedoelen wij met ..?	37

Gebeurtenis	Dekking	Beperking
Aanrijding of aanvaring	<ul style="list-style-type: none"> U bent verzekerd voor schade die ontstaat doordat een voertuig of voertuig tegen uw woonhuis aanrijdt of -vaart en daardoor uw woonhuis en inboedel beschadigt. En voor schade die bij die aanrijding of aanvaring ontstaat door de lading die valt of vloeit uit het voer- of voertuig. 	
Blikseminslag en inductie	<ul style="list-style-type: none"> U bent verzekerd voor schade door blikseminslag. Hieronder verstaan wij ook inductie door blikseminslag. Het kan gaan om bliksem die direct in het gebouw inslaat, of via kabels het gebouw binnenkomt. 	
Brand	<ul style="list-style-type: none"> U bent verzekerd voor schade door brand. We vergoeden ook de schade die ontstaat door het blussen van de brand. U bent ook verzekerd voor schade door een brand die is ontstaan door een gebrek van uw woonhuis of inboedel zelf. 	<ul style="list-style-type: none"> Wij vergoeden geen schade door kortsluiting in en het doorbranden van apparatuur zonder verdere schade aan de woning. Hebt u een kachel of haard met rookkanaal? Wij verwachten dat u in ieder geval 1 keer per jaar de schoorsteen laat vegen.
Diefstal	<ul style="list-style-type: none"> U bent verzekerd voor schade door (poging tot) diefstal. Woont u in een (studenten)kamer waar u gezamenlijk gebruik hebt van bijvoorbeeld een keuken? Of woont u anti-kraak? Dan vergoeden wij de schade alleen als er braaksporen zichtbaar zijn aan het gedeelte van het gebouw dat u in gebruik hebt en dat alleen door u bewoond wordt. Bevindt uw inboedel zich in uw recreatiewoning? Of in uw auto? Dan vergoeden wij de schade alleen als er braaksporen zichtbaar zijn aan uw recreatiewoning of uw auto. Zijn de voer-, vaar- en luchtvaartuigen die we onder 10 in de Begrippenlijst noemen gestolen? Zoals een fiets of zitmaaier? Dan vergoeden wij de schade alleen als er braaksporen zichtbaar zijn aan uw woonhuis. 	<ul style="list-style-type: none"> U krijgt geen vergoeding bij diefstal: <ul style="list-style-type: none"> - van geld door misbruik van een bankpas of creditcard met pincode. - uit uw tuin. Maar diefstal van tuinmeubels en wasgoed is wel verzekerd. Wij verwachten dat u ramen en deuren afsluit als u niet in uw woonhuis aanwezig bent. Opstal: U krijgt bij diefstal alleen een vergoeding voor nagelvast aangebrachte materialen en geen vergoeding voor schade aan uw tuin.
Gewelddadige beroving en afpersing	<ul style="list-style-type: none"> Inboedel: U bent verzekerd voor schade die veroorzaakt wordt doordat u door geweld en/of onder bedreiging uw inboedel moet afstaan. Ook zaken die daarbij beschadigd worden zijn verzekerd. 	



Inhoud

	Pagina
Leeswijzer Woonverzekering van InShared	2
Inhoudsopgave	4
1. Woonverzekering Algemeen	5
2. Basisdekking Inboedel	8
3. Basisdekking Opstal	12
4. Schadeorzaken voor basisdekking Inboedel en Opstal	13
5. Extra dekking Allrisk	24
6. Extra dekking Glas	26
7. Extra dekking Eigenaarsbelang	28
8. Extra dekking Mobiele apparaten & extra kostbaarheden	29
9. Hoe regelen wij uw schade?	31
10. Begrippenlijst: wat bedoelen wij met ..?	37

Gebeurtenis	Dekking	Beperking
Glasscherven	<ul style="list-style-type: none">U bent verzekerd voor schade door glasscherven van gebroken ruiten van uw woonhuis. En van gebroken vaste spiegels.	<ul style="list-style-type: none">Ruiten en wandspiegels: U krijgt geen vergoeding voor schade aan de ruiten en wandspiegels zelf. <p>! Let op! Wel verzekerd met extra dekking Glas.</p>
Hagel	<ul style="list-style-type: none">U bent verzekerd voor schade door inslag van hagelstenen.	<ul style="list-style-type: none">Opstal: U krijgt geen vergoeding voor schade aan uw tuin. Maar wel voor schade door inslag van hagelstenen aan uw paviljoen, ingegraven jacuzzi, zwembad en vaste buitenkeuken.Inboedel: U krijgt geen vergoeding voor schade aan uw tuin. Maar schade door hagel aan uw tuinmeubels vergoeden we wel.
Luchtverkeer en meteorieten	<p>U bent verzekerd voor schade door:</p> <ul style="list-style-type: none">vertrekkende, vliegende, landende en vallende lucht- of ruimtevaartuigen.projectielen, voorwerpen, lading enontploffingsmiddelen die vastzitten, vallen, vloeien of worden geworpen uit lucht- of ruimtevaartuigen.meteorieten.	



Inhoud

	Pagina
Leeswijzer Woonverzekering van InShared	2
Inhoudsopgave	4
1. Woonverzekering Algemeen	5
2. Basisdekking Inboedel	8
3. Basisdekking Opstal	12
4. Schadeorzaken voor basisdekking Inboedel en Opstal	13
5. Extra dekking Allrisk	24
6. Extra dekking Glas	26
7. Extra dekking Eigenaarsbelang	28
8. Extra dekking Mobiele apparaten & extra kostbaarheden	29
9. Hoe regelen wij uw schade?	31
10. Begrippenlijst: wat bedoelen wij met ..?	37

Gebeurtenis	Dekking	Beperking
Neerslag	<p>U bent verzekerd voor schade door water dat uw woonhuis is binnengedrongen door regen, hagel en sneeuw. Hieronder valt ook smeltwater.</p> <p>U bent ook verzekerd voor schade door water dat uw woonhuis is binnengedrongen door hevige plaatselijke regenval.</p> <p>Wij bedoelen met hevige plaatselijke regenval: neerslag van tenminste 40 mm in 24 uur, 53 mm in 48 uur of 67 mm in 72 uur, op en/of in de nabijheid van uw woonhuis.</p>	<p>U krijgt geen vergoeding voor:</p> <ul style="list-style-type: none">• schade door overstromingen, bijvoorbeeld van rivieren, meren en kanalen. Maar wel als de overstroming veroorzaakt is door hevige plaatselijke regenval.• schade door neerslag die door een opening uw woonhuis binnenkomt. Het gaat bijvoorbeeld om ventilatie openingen, openstaande ramen, deuren en luiken.• schade door grondwater.• schade door neerslag die tijdens bouw, aanbouw of verbouw uw woonhuis binnenkomt.• schade aan uw tuin. <p>Wij verwachten dat u:</p> <ul style="list-style-type: none">• in ieder geval 1 keer per jaar de dakgoten schoonmaakt.• regelmatig controleert of beplanting die tegen de muur opgroeit de woning niet beschadigt. En maatregelen neemt als dat dreigt te gebeuren.
Olie	<p>U bent verzekerd voor schade door olie die uit een verwarmingsinstallatie stroomt. Of uit leidingen en tanks van die installatie.</p>	<p>Opstal: U krijgt geen vergoeding voor de kosten voor het saneren van grond, grondwater en oppervlaktewater.</p>
Omvallende bomen, takken, voorwerpen, Instorten gebouwen	<p>U bent verzekerd voor schade door omvallende of botsende voorwerpen. Daarmee bedoelen we kranen, heistellingen, hoogwerkers, windmolens, antennes, vlaggenmasten, bomen of afgebroken takken die op of tegen uw woonhuis vallen of botsen en daarbij schade veroorzaken.</p> <p>Wij vergoeden ook het opruimen van de boom als deze van u is en als deze schade heeft veroorzaakt aan de inboedel of uw woonhuis.</p> <p>We vergoeden ook schade die ontstaat door het vallen of instorten van aangrenzende gebouwen of een deel daarvan.</p>	

Inhoud

	Pagina
Leeswijzer Woonverzekering van InShared	2
Inhoudsopgave	4
1. Woonverzekering Algemeen	5
2. Basisdekking Inboedel	8
3. Basisdekking Opstal	12
4. Schadeorzaken voor basisdekking Inboedel en Opstal	13
5. Extra dekking Allrisk	24
6. Extra dekking Glas	26
7. Extra dekking Eigenaarsbelang	28
8. Extra dekking Mobiele apparaten & extra kostbaarheden	29
9. Hoe regelen wij uw schade?	31
10. Begrippenlijst: wat bedoelen wij met ..?	37

Gebeurtenis	Dekking	Beperking
Ongeval huisdier	Inboedel: U bent verzekerd voor schade die uw huisdier oploopt door een van de oorzaken die we in deze tabel noemen.	Deze dekking geldt alleen in uw woonhuis en in uw tuin. Schade door ziekte van uw huisdier is niet verzekerd onder deze dekking.
Ontploffing	U bent verzekerd voor schade door ontploffing. Met ontploffing bedoelen we een plotselinge en hevige uitbarsting van gassen of dampen. Ook schade door vuurwerk en explosieven valt daaronder. U bent ook verzekerd voor schade door een ontploffing die is ontstaan door een gebrek van uw inboedel, uw woonhuis of een deel daarvan.	
Rellen, relletjes, opstootjes en plundering	U bent verzekerd voor schade door incidentele rellen, relletjes, opstootjes en plundering. Deze ontstaan buiten uw woonhuis en overstijgen het niveau van een ruzie.	U krijgt geen vergoeding voor schade door geweld in ernstige conflictsituaties die we molest noemen. De volledige beschrijving van molest vindt u in de Algemene Voorwaarden en de Begrippenlijst onder 10.
Rook en roet	U bent verzekerd voor schade door rook en roet die de verwarmingsinstallatie uitstoot. De installatie moet aangesloten zijn op een schoorsteen van uw woonhuis.	Wij verwachten dat u in ieder geval 1 keer per jaar de schoorsteen laat vegen.
Schroeien, zengen, smelten en verkolen door de hitte van een andere zaak	U bent verzekerd voor schade door schroeien, zengen, smelten en verkolen door de hitte van een andere zaak.	
Sneeuwdruk	U bent verzekerd voor de schade die het gevolg is van sneeuw die op het dak of tegen een muur drukt.	U krijgt geen vergoeding: <ul style="list-style-type: none"> als de schade ontstaat door onvoldoende onderhoud, constructiefouten, installatie- of montagefouten van of in het woonhuis. voor reparatie van daken, dakgoten en afvoerpijpen van huurders- of eigenaarsbelang. Maar gevolgschade aan uw inboedel door sneeuwdruk vergoeden wij wel.



Inhoud

	Pagina
Leeswijzer Woonverzekering van InShared	2
Inhoudsopgave	4
1. Woonverzekering Algemeen	5
2. Basisdekking Inboedel	8
3. Basisdekking Opstal	12
4. Schadeorzaken voor basisdekking Inboedel en Opstal	13
5. Extra dekking Allrisk	24
6. Extra dekking Glas	26
7. Extra dekking Eigenaarsbelang	28
8. Extra dekking Mobiele apparaten & extra kostbaarheden	29
9. Hoe regelen wij uw schade?	31
10. Begrippenlijst: wat bedoelen wij met ..?	37

Gebeurtenis	Dekking	Beperking
Storm	<p>U bent verzekerd voor schade door storm. We bedoelen wind met een snelheid van ten minste 14 meter per seconde. Dat is windkracht 7 of hoger.</p> <p>We vergoeden ook de schade door voorwerpen die door de storm vallen of bewegen, en zo uw woonhuis of de inboedel in uw woonhuis beschadigen.</p>	<p>U krijgt geen vergoeding:</p> <ul style="list-style-type: none">als de schade ontstaat door onvoldoende onderhoud, constructiefouten, installatie- of montagefouten van of in het woonhuis.voor schade aan uw tuin. Maar wel voor schade door storm aan uw paviljoen, ingegraven of verankerde jacuzzi of zwembad en tuinmeubels.
Uitvallen van koelkasten en diepvriezers	<p>Inboedel: U bent verzekerd voor het bederven van de inhoud van uw koelkast of diepvriezer als deze langer dan 6 uur uitvalt door een defect van de koelkast of diepvriezer. Uitval door stroomuitval is ook verzekerd.</p>	<p>U krijgt geen vergoeding als de schade is ontstaan door uitschakeling van de diepvriezer of koelkast.</p>
Vandalisme	<p>U bent verzekerd voor schade door vandalisme van iemand die het woonhuis onrechtmatig is binnengedrongen.</p> <p>Inboedel: Zijn de voer-, vaar- en luchtvaartuigen die we onder 10 in de Begrippenlijst noemen door vandalisme beschadigd? Zoals een fiets of zitmaaier? Dan vergoeden wij de schade alleen als er braaksporen zichtbaar zijn aan uw woonhuis.</p>	<p>U krijgt geen vergoeding voor:</p> <p>Inboedel: Schade aan uw tuin. Maar schade aan uw tuinmeubels en wasgoed door vandalisme is wel verzekerd.</p> <p>Opstal: Schade door vandalisme aan de buitenkant van uw woonhuis en uw tuin, bijvoorbeeld graffiti.</p>
Verhuur kamers	<p>U bent verzekerd voor schade die te maken heeft met de verhuur van kamers in uw woning. Maar alleen als:</p> <ul style="list-style-type: none">er een schriftelijke of digitale huurovereenkomst is tussen u en de huurder waaruit blijkt wie de huurder van de kamer in uw woning is.u maximaal 3 kamers verhuurt in uw woonhuis, enu zelf ook in het woonhuis woont. <p>Verhuurt u kamers aan toeristen, bijvoorbeeld via een boekingswebsite? Of hebt u een Bed & Breakfast? Dan geldt het volgende ook:</p> <ul style="list-style-type: none">u verhuurt kamers in uw woonhuis niet langer dan 120 dagen per jaar.u bent zelf belast met het dagelijkse toezichtop de Bed & Breakfast.	<p>Wij vergoeden de schade niet:</p> <ul style="list-style-type: none">bij vandalisme en diefstal. Maar wel als er braaksporen zichtbaar zijn aan het woonhuis en de kamer die verhuurd wordt.bij vandalisme of diefstal door de huurder of zijn gezelschap. <p> Let op! De inboedel van de kamerhuurder is niet verzekerd.</p>

Inhoud

	Pagina
Leeswijzer Woonverzekering van InShared	2
Inhoudsopgave	4
1. Woonverzekering Algemeen	5
2. Basisdekking Inboedel	8
3. Basisdekking Opstal	12
4. Schadeorzaken voor basisdekking Inboedel en Opstal	13
5. Extra dekking Allrisk	24
6. Extra dekking Glas	26
7. Extra dekking Eigenaarsbelang	28
8. Extra dekking Mobiele apparaten & extra kostbaarheden	29
9. Hoe regelen wij uw schade?	31
10. Begrippenlijst: wat bedoelen wij met ..?	37

Gebeurtenis	Dekking	Beperking
Verhuur hele woning of woningruil	<p>U bent verzekerd voor schade die te maken heeft met de verhuur of ruil van uw hele woning. Maar alleen als:</p> <ul style="list-style-type: none"> er een schriftelijke of digitale huurovereenkomst is tussen u en de huurder waaruit blijkt wie de huurder van uw woning is. U uw hele woonhuis verhuurt aan 1 persoon of 1 gezin. <p>Verhuurt u uw woonhuis aan toeristen, bijvoorbeeld via een boekingswebsite? Dan geldt het volgende ook:</p> <ul style="list-style-type: none"> U verhuurt uw woonhuis niet langer dan 120 dagen per jaar. <p>Let op! U bent bij verhuur of woningruil niet Allrisk verzekerd. Maar alleen voor schade door gebeurtenissen genoemd in deze tabel 4.2.</p>	<p>Wij vergoeden de schade niet:</p> <ul style="list-style-type: none"> bij verhuur aan verschillende personen of gezinnen tegelijk (kamerverhuur en onderverhuur). bij vandalisme en diefstal. Maar wel als er braaksporen zichtbaar zijn aan het woonhuis en de kamer die verhuurd wordt. bij vandalisme of diefstal door de huurder of zijn gezelschap. <p>Let op! De inboedel van de huurder en zijn gezelschap is niet verzekerd.</p>
Vochtdoorlating tegelwerk	<p>U bent verzekerd voor schade door vochtdoorlating van tegelwerk of andere vloer- of wandafwerking.</p> <p>Opstal: U bent verzekerd voor de gevolgen van schade en bijkomende kosten verband houdend met:</p> <ul style="list-style-type: none"> graaf- en breekwerkzaamheden in uw tuin of op uw terrein. het opsporen van de beschadiging aan leidingen. Daar vallen ook de maatregelen onder om het opsporen mogelijk te maken: het breken en herstellen van de muren, vloeren en andere onderdelen van het gebouw. 	<p>U krijgt geen vergoeding:</p> <ul style="list-style-type: none"> als sprake is van achterstallig onderhoud. Bijvoorbeeld bij schade door verweerde kitranden. voor herstel van de schadeoorzaak zelf.
Vorst, bevroren van leidingen	<p>U bent verzekerd voor schade door het bevroren van een leiding of cv-installatie in uw woonhuis.</p> <p>Opstal: Wij vergoeden de kosten voor:</p> <ul style="list-style-type: none"> het opsporen van de beschadiging aan de leiding. Daar vallen ook de maatregelen onder om het opsporen mogelijk te maken: het breken en herstellen van de muren, vloeren en andere onderdelen van het gebouw. het herstellen van de leiding en de cv-installatie. het herstellen van de waterschade aan uw woonhuis. 	<p>U krijgt geen vergoeding voor:</p> <ul style="list-style-type: none"> vorstschade aan uw tuin. graaf- en breekwerkzaamheden in uw tuin of op uw terrein. <p>Bij aangekondigde vorst verwachten wij dat u:</p> <ul style="list-style-type: none"> de buitenkraan aftapt. de thermostaat op minimaal 15°C zet, ook als u niet in het woonhuis aanwezig bent. <p><i>Zet altijd de thermostaat minimaal op 15°C</i></p>

Inhoud

	Pagina
Leeswijzer Woonverzekering van InShared	2
Inhoudsopgave	4
1. Woonverzekering Algemeen	5
2. Basisdekking Inboedel	8
3. Basisdekking Opstal	12
4. Schadeoorzaken voor basisdekking Inboedel en Opstal	13
5. Extra dekking Allrisk	24
6. Extra dekking Glas	26
7. Extra dekking Eigenaarsbelang	28
8. Extra dekking Mobiele apparaten & extra kostbaarheden	29
9. Hoe regelen wij uw schade?	31
10. Begrippenlijst: wat bedoelen wij met ..?	37

Gebeurtenis	Dekking	Beperking
Water uit aquarium of waterbed	<p>U bent verzekerd voor waterschade die ontstaat door:</p> <ul style="list-style-type: none"> • een plotseling optredend defect aan een waterbed. • doordat de ruiten van het aquarium breken. Wij vergoeden ook de schade aan het aquarium zelf en de inhoud ervan. 	<ul style="list-style-type: none"> • U krijgt geen vergoeding voor herstel van de schadeoorzaak zelf. • Voor alle dieren samen in het aquarium vergoeden wij maximaal € 2.500.
Water of stoom uit defecte leidingen en installaties	<p>U bent verzekerd voor de schade door water dat of stoom die voor u onvoorzien komt uit een defecte aan- of afvoerleiding. Of uit het sanitair en de toestellen die daarop zijn aangesloten.</p> <p>Met aan- of afvoerleidingen bedoelen we leidingen en koppelingen die geschikt zijn:</p> <ul style="list-style-type: none"> • om zonder toezicht te functioneren, • die altijd zijn aangesloten, en • die constant dezelfde druk als de waterleiding of de centrale verwarmingsinstallatie kunnen weerstaan. <p> Let op! Een vulslang, bijvoorbeeld van een cv-installatie, is geen leiding.</p> <p>Opstal: U bent verzekerd voor de gevolgen van schade en bijkomende kosten verband houdend met:</p> <ul style="list-style-type: none"> • graaf- en breekwerkzaamheden in uw tuin of op uw terrein. • het opsporen van de beschadiging aan de leiding. Daar vallen ook de maatregelen onder om het opsporen mogelijk te maken: het breken en • herstellen van de muren, vloeren en andere onderdelen van het gebouw. • het herstellen van de leiding. 	<p>U krijgt geen vergoeding voor:</p> <ul style="list-style-type: none"> • schade door lekkende voegen en kitnaden of achterstallig onderhoud. • het herstellen van toestellen en sanitair waaraan schade is ontstaan en die op de leiding zijn aangesloten. • Herstel van de schadeoorzaak zelf.
Water uit een Sprinkler installatie	U bent verzekerd voor schade door water uit een sprinklerinstallatie.	
Water uit riolen en rioolputten	U bent verzekerd voor schade door water dat uit riolen en rioolputten stroomt en uw woning binnendringt.	

Inhoud

	Pagina
Leeswijzer Woonverzekering van InShared	2
Inhoudsopgave	4
1. Woonverzekering Algemeen	5
2. Basisdekking Inboedel	8
3. Basisdekking Opstal	12
4. Schadeorzaken voor basisdekking Inboedel en Opstal	13
5. Extra dekking Allrisk	24
6. Extra dekking Glas	26
7. Extra dekking Eigenaarsbelang	28
8. Extra dekking Mobiele apparaten & extra kostbaarheden	29
9. Hoe regelen wij uw schade?	31
10. Begrippenlijst: wat bedoelen wij met ..?	37

4.3 Waarvoor bent u niet verzekerd?

In de Algemene voorwaarden van InShared staat wanneer u niet verzekerd bent. Hierna leest u de uitsluitingen die extra gelden voor alle onderdelen van de Woonverzekering (Inboedel en Opstal). Heeft u aanvullend gekozen voor extra dekkingen zoals Allrisk, Glas, Eigenaarsbelang, Mobiele apparaten & extra kostbaarheden? Dan gelden deze uitsluitingen daar ook voor. Verder gelden de beperkingen genoemd onder artikel 4.2.

Wij betalen niet en/of verlenen geen hulp als de schade is ontstaan door of als sprake is van:

Niet verzekerd op de Woonverzekering

Aardbeving

U bent niet verzekerd voor schade die ontstaat door een aardbeving. Het gaat om schade die ontstaat tijdens de aardbeving. Maar ook om schade die pas duidelijk wordt 24 uur daarna.



Niet verzekerd op de Woonverzekering

Criminele en strafbare activiteiten

U bent niet verzekerd als uw woonhuis gebruikt wordt voor criminele en strafbare activiteiten. Het maakt daarbij niet uit:

- of u of een andere verzekerde hiervan wel of niet op de hoogte was;
- de schade hierdoor wel of niet veroorzaakt of ontstaan is.

Onder criminele en strafbare activiteiten verstaan wij onder andere:

- een misdrijf op grond van de Wet wapens en munitie
- overtreding van de Opiumwet
- mensenhandel
- heling van gestolen goederen
- het geven van een andere identiteit aan gestolen voertuigen (omkatten);
- opslag of vervoer van illegaal vuurwerk
- een misdrijf tegen de openbare orde.

Eigenaars- of huurdersbelang

Bent u huurder? Of eigenaar van een appartement? Dan bent u niet verzekerd voor schade aan uw eigenaars- of huurdersbelang. Denkt u aan een ingebouwde keuken of badkamer.



Let op!

Heeft u aanvullend gekozen voor de extra dekking Eigenaarsbelang? Dan bent u hiervoor wel verzekerd.

Eigen gebrek

U bent niet verzekerd voor schade ontstaan door eigen gebreken aan uw woonhuis of inboedel. Denkt u daarbij ook aan bouw- of constructiefouten. De gevolgen van brand, hitte en ontploffing zijn wel verzekerd. Dit geldt ook voor de gevolgen van kortsluiting of doorbranding.

Inhoud

	Pagina
Leeswijzer Woonverzekering van InShared	2
Inhoudsopgave	4
1. Woonverzekering Algemeen	5
2. Basisdekking Inboedel	8
3. Basisdekking Opstal	12
4. Schadeorzaken voor basisdekking Inboedel en Opstal	13
5. Extra dekking Allrisk	24
6. Extra dekking Glas	26
7. Extra dekking Eigenaarsbelang	28
8. Extra dekking Mobiele apparaten & extra kostbaarheden	29
9. Hoe regelen wij uw schade?	31
10. Begrippenlijst: wat bedoelen wij met ..?	37

Niet verzekerd op de Woonverzekering

Grondverschuiving Grondverzakking Grondwater

U bent niet verzekerd voor schade die ontstaat door stijging of daling van het grondwater, door grondverschuiving of grondverzakking.

Onderhoud / Onvoldoende onderhoud

U bent niet verzekerd voor de kosten van het onderhoud van uw woonhuis of de inboedel.

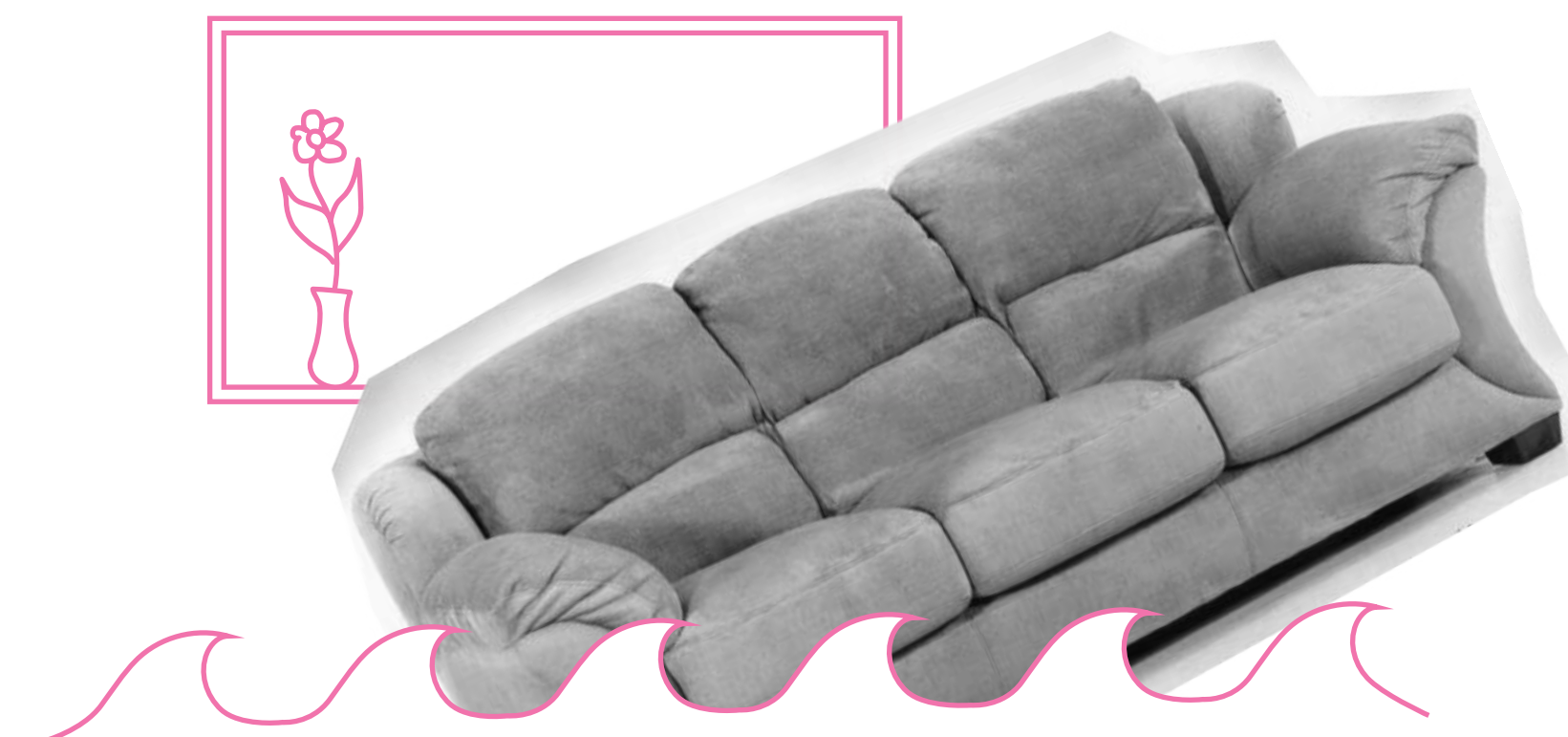

Niet verzekerd op de Woonverzekering

Onvoldoende zorg / Slijtage

U bent niet verzekerd voor schade door ondeskundig onderhoud, reparatie of reiniging van uw woonhuis of inboedel. Onderhoudt u uw woonhuis of inboedel onvoldoende en ontstaat of verergert hierdoor de schade? Dan bent u daarvoor niet verzekerd. Schade die over een langere tijd ontstaat is nooit verzekerd. Denk aan de invloed van weer, vocht of slijtage.

U moet er alles aan doen om schade te voorkomen en te verminderen. U moet dus voldoende voor uw woonhuis en inboedel zorgen. Hiermee bedoelen we bijvoorbeeld:

- U gebruikt uw woonhuis waarvoor het bedoeld is.
- Bij neerslag sluit u ramen en deuren.
- U sluit ramen en deuren af als u niet in het woonhuis aanwezig bent.
- Bij aangekondigde vorst tapt u de buitenkranen af en zet u de thermostaat op minimaal 15°C, ook als u niet aanwezig bent.
- Bij gebruik van een kachel of haard met rookkanaal veegt u minimaal 1 keer per jaar de schoorsteen.
- U maakt minimaal 1 keer per jaar de dakgoten schoon.
- U zorgt tijdig voor herstel van verweerde kitranden en kozijnen.
- U controleert regelmatig of beplanting die tegen demuur opgroeit uw woonhuis beschadigt. U neemt maatregelen als dat dreigt te gebeuren.
- U laat uw inboedel niet in de auto, motor, kampeerauto, caravan of boot liggen. Doet u dit toch, dan is dat alleen verzekerd als het niet anders kon of als het de meest veilige keuze was. De inboedel moet dan uit het zicht liggen en u hebt het voer-, vaartuig en de bagage- en/of skibox goed afgesloten.

Inhoud

	Pagina
Leeswijzer Woonverzekering van InShared	2
Inhoudsopgave	4
1. Woonverzekering Algemeen	5
2. Basisdekking Inboedel	8
3. Basisdekking Opstal	12
4. Schadeorzaken voor basisdekking Inboedel en Opstal	13
5. Extra dekking Allrisk	24
6. Extra dekking Glas	26
7. Extra dekking Eigenaarsbelang	28
8. Extra dekking Mobiele apparaten & extra kostbaarheden	29
9. Hoe regelen wij uw schade?	31
10. Begrippenlijst: wat bedoelen wij met ..?	37

Niet verzekerd op de Woonverzekering

Dieren, Ongedierte, Plantvorming

U bent niet verzekerd voor schade ontstaan door ongedierte, bacteriën, virussen en plantvorming. Of dieren die met uw goedvinden in huis verblijven.

Opzet of roekeloosheid

U bent niet verzekerd voor schade die ontstaat door uw opzet of roekeloosheid. U bent ook niet verzekerd voor schade die ontstaat door uw merkelijke schuld. Dit is schade waaraan u in ernstige mate schuldig bent. Ook als u zich niet bewust was van uw roekeloosheid of schuld.



Let op!

Is de schade veroorzaakt door een persoon die in uw opdracht of met uw goedkeuring handelde? En is de schade het gevolg van zijn opzet of roekeloosheid? Of is hij in ernstige mate schuldig voor de schade? Ook dan krijgt u geen vergoeding.

Overstroming

U bent niet verzekerd voor schade veroorzaakt door een overstroming. Met overstroming bedoelen we: Overstroming die het gevolg is van het bezwijken of overlopen van dijken, kaden, sluzen of andere waterkeringen. Het maakt daarbij niet uit of de overstroming de oorzaak of het gevolg is van een gebeurtenis die door de verzekering gedekt wordt. Overstroming is ook het uitstromen van water via beschadigingen aan waterkeringen.



Let op!

Overlopen van sloten, rivieren, meren of kanalen door hevige plaatselijke regenval in de nabijheid van uw woonhuis is wel verzekerd. Meer hierover leest u onder 4.2.

Niet verzekerd op de Woonverzekering

Premie niet betaald

Als wij de verschuldigde premie niet tijdig of niet volledig ontvangen hebben, zullen wij u aanmanen om te betalen. Betaalt u de premie niet binnen de termijn van 14 dagen die wij stellen in de aanmaning? Dan bent u niet meer verzekerd vanaf de dag dat u de premie verschuldigd was, en vergoeden wij geen schade. Meer hierover leest u in de Algemene voorwaarden.

Verbouwing

Tijdens aanbouw of verbouw van uw woonhuis bent u niet verzekerd voor schade ontstaan door inbraak, diefstal, vandalisme, plundering, ruitbreuk of de invloed van het weer. Denkt u daarbij aan neerslag, vorst, storm en sneeuwdruk. Maar dit geldt alleen als de oorzaak van de schade bij de bouwwerkzaamheden ligt.

Vergoeding door anderen

U bent niet verzekerd voor schade die u kunt terugkrijgen (of zou kunnen terugkrijgen als u deze verzekering niet had gehad) op een van de volgende manieren:

- via een bestaande garantieregeling of leveringsovereenkomst
- via een wet, een regeling of een voorziening
- via een andere verzekering van uzelf (bijvoorbeeld via uw werkgever) of van een ander (bijvoorbeeld van een fabrikant, dealer, aannemer of reparateur)

Inhoud

	Pagina
Leeswijzer Woonverzekering van InShared	2
Inhoudsopgave	4
1. Woonverzekering Algemeen	5
2. Basisdekking Inboedel	8
3. Basisdekking Opstal	12
4. Schadeorzaken voor basisdekking Inboedel en Opstal	13
5. Extra dekking Allrisk	24
6. Extra dekking Glas	26
7. Extra dekking Eigenaarsbelang	28
8. Extra dekking Mobiele apparaten & extra kostbaarheden	29
9. Hoe regelen wij uw schade?	31
10. Begrippenlijst: wat bedoelen wij met ..?	37

5. Extra dekking Allrisk

Heeft u extra gekozen voor de dekking Allrisk bij het afsluiten van Inboedel, Opstal of de extra dekking Eigenaarsbelang? En staat dat op uw verzekeringsoverzicht in uw digitale Verzekeringsmap? Dan gelden voor deze extra dekking aanvullend onderstaande afspraken en beperkingen.

5.1 Waarvoor bent u verzekerd?

U bent u verzekerd voor schade die is veroorzaakt door de gebeurtenissen genoemd onder 4.2 hierboven. U bent ook verzekerd voor schade door andere, plotselinge en onvoorziene gebeurtenissen. Maar alleen als deze gebeurtenissen optreden op het verzekerde risico-adres.



Let op!

Voor schade buiten het risico-adres bent u niet Allrisk verzekerd. Maar wel voor de gebeurtenissen genoemd onder 4.2 hierboven.

5.2 Wat is niet verzekerd?

Bij een Allrisk dekking is niet alles verzekerd. De beperkingen genoemd hier voor in 4.2 hiervoor en de uitsluitingen in 4.3 gelden naast de uitsluitingen in de Algemene Voorwaarden van InShared. U bent ook niet verzekerd in de situaties hierna:

Allrisk: niet verzekerd is

Schade aan uw tuin

Voor schade aan uw tuin bent u niet Allrisk verzekerd. Maar schade aan uw tuin veroorzaakt door gebeurtenissen genoemd als hiervoor genoemd onder 4.2 is wel verzekerd. .

Schade aan verplaatsbare zaken van anderen

Voor schade aan verplaatsbare zaken van anderen bent u niet Allrisk verzekerd.

Let op!



Let op!

Is er schade aan zaken van iemand anders, zoals bij geleende of gehuurde spullen? En komt dit door een gebeurtenis genoemd onder 4.2? Dan kan de schade toch verzekerd zijn onder de dekking Inboedel.

Schade aan uw Mobiele apparaten & extra kostbaarheden

Schade aan uw Mobiele apparaten & extra kostbaarheden is niet Allrisk Verzekerd. Maar schade aan uw kostbaarheden door gebeurtenissen in uw woonhuis als genoemd onder 4.2 is wel verzekerd onder dekking Inboedel .

Heeft u gekozen voor de dekking Mobiele apparaten & extra kostbaarheden? Dan zijn de oorzaken die daar genoemd zijn aanvullend verzekerd onder die extra dekking. Bijvoorbeeld schade door vallen of stoten.

Schade tijdens verhuur

Voor schade tijdens verhuur bent u niet Allrisk verzekerd. Tijdens verhuur is schade aan uw woonhuis of inboedel veroorzaakt door gebeurtenissen genoemd onder 4.2 wel verzekerd.

Inhoud

	Pagina
Leeswijzer Woonverzekering van InShared	2
Inhoudsopgave	4
1. Woonverzekering Algemeen	5
2. Basisdekking Inboedel	8
3. Basisdekking Opstal	12
4. Schadeorzaken voor basisdekking Inboedel en Opstal	13
5. Extra dekking Allrisk	24
6. Extra dekking Glas	26
7. Extra dekking Eigenaarsbelang	28
8. Extra dekking Mobiele apparaten & extra kostbaarheden	29
9. Hoe regelen wij uw schade?	31
10. Begrippenlijst: wat bedoelen wij met ..?	37

Allrisk: niet verzekerd is

Schade door eigen gebrek

Met eigen gebrek bedoelen we een gebrek van uw woonhuis of inboedel zelf. Bijvoorbeeld door een natuurlijke eigenschap of slechte kwaliteit.

Let op! Schade door brand, hitte en ontploffing is wel verzekerd.

Schade door dieren

Het maakt daarbij niet uit of het bij de dieren om een beschermde diersoort gaat. Hiermee bedoelen wij ook huisdieren.

Schade door bacteriën, schimmels, virussen en plantvorming

Schade door windvlagen

Niet verzekerd is schade door wind of windvlagen met een snelheid minder dan 14 meter per seconde. Dat is minder dan windkracht 7.

Schade door normaal gebruik van uw woonhuis en inboedel.

Oppervlakkige beschadigingen die het gebruik niet beïnvloeden zijn niet verzekerd. Zoals slijtage, verkleuring, veroudering, vervorming, verrotting, corrosie, vlekken, krassen, schrammen, kleine deuken of schade door huishoudelijk gebruik.

Schade door constructiefouten, montagefouten of installatiefouten.

Het maakt daarbij niet uit of u of een derde de fouten heeft gemaakt.

Let op! Schade door brand, hitte en ontploffing is wel verzekerd.

Allrisk: niet verzekerd is

Schade door ondeskundige werkzaamheden

Het maakt daarbij niet uit of u of een derde de werkzaamheden uitvoert.

Let op! Schade door brand en ontploffing is wel verzekerd.

Schade door grondverzakking, grondverschuiving, scheurvorming en instorting.

Let op! Schade door brand en ontploffing is wel verzekerd.

Schade door verontreiniging van lucht, grond, grondwater oppervlakte water en asbest.

Let op! Voor saneringskosten en opruimingskosten bent u wel extra verzekerd volgens 9.1.3 hierna.



Inhoud

	Pagina
Leeswijzer Woonverzekering van InShared	2
Inhoudsopgave	4
1. Woonverzekering Algemeen	5
2. Basisdekking Inboedel	8
3. Basisdekking Opstal	12
4. Schadeorzaken voor basisdekking Inboedel en Opstal	13
5. Extra dekking Allrisk	24
6. Extra dekking Glas	26
7. Extra dekking Eigenaarsbelang	28
8. Extra dekking Mobiele apparaten & extra kostbaarheden	29
9. Hoe regelen wij uw schade?	31
10. Begrippenlijst: wat bedoelen wij met ..?	37

6. Extra dekking Glas

Heeft u voor uw woonhuis extra gekozen voor de dekking Glas? En staat dat op uw verzekeringsoverzicht in uw digitale Verzekeringsmap? Dan gelden voor deze extra dekking onderstaande aanvullende afspraken.

6.1 Waarvoor bent u verzekerd?

In de tabel hieronder leest u welke situaties verzekerd zijn. En wanneer wij niet betalen. Daarnaast gelden nog de algemene uitsluitingen genoemd onder 4.3. hiervoor.

Schade door eigen gebrek is niet verzekerd. Met eigen gebrek bedoelen wij: een gebrek van uw ruiten zelf, bijvoorbeeld door een natuurlijke eigenschap of slechte kwaliteit.

Met ruiten bedoelen wij:

Gebeurtenis	Dekking	Beperking
Breuk van ruiten woonhuis	<p>U bent verzekerd voor het vervangen van uw gebroken ruiten door glas van dezelfde soort en kwaliteit. Wij vergoeden ook het noodzakelijke schilderwerk.</p> <p>Met ruiten bedoelen wij het glas van:</p> <ul style="list-style-type: none">• alle ruiten in uw woonhuis die bedoeld zijn om licht door te laten, ook van kunststof;• vaste wandspiegels, glazen deuren, inclusief douchewanden en douchedeuren;• lichtkoepels, lichtplaten van serres, gevelbeplating. <p>Wij vergoeden de volgende kosten:</p> <ul style="list-style-type: none">• De prijs van nieuw glas.• De kosten om nieuw glas te plaatsen.• De kosten van tijdelijke maatregelen. Denk aan het lijmen van een stuk glas over de breuk.	<p>Ruitbreuk is niet verzekerd als de schade verband houdt met:</p> <ul style="list-style-type: none">• bouw, verbouw of aanbouw.• Het kraken van uw woonhuis.• Leegstand of onbewoond zijn van uw woonhuis voor langer dan 6 maanden. <p>Met ruiten bedoelen wij niet:</p> <ul style="list-style-type: none">• Uithangborden• Terreinafscheidingen• Tuinoverkappingen• Hobbykassen of broeibakken• Zonnepanelen of zonnecollectoren• Kunstobjecten. <p>Wij vergoeden geen schade door lekkage van dubbel glas (condens-vorming), zonder dat er sprake is van ruitbreuk.</p> <p>Appartement: U bent alleen verzekerd voor de kosten van het vervangen van gebroken ruiten in ramen en deuren van het gedeelte van het gebouw dat u bewoont.</p>

Inhoud

	Pagina
Leeswijzer Woonverzekering van InShared	2
Inhoudsopgave	4
1. Woonverzekering Algemeen	5
2. Basisdekking Inboedel	8
3. Basisdekking Opstal	12
4. Schadeorzaken voor basisdekking Inboedel en Opstal	13
5. Extra dekking Allrisk	24
6. Extra dekking Glas	26
7. Extra dekking Eigenaarsbelang	28
8. Extra dekking Mobiele apparaten & extra kostbaarheden	29
9. Hoe regelen wij uw schade?	31
10. Begrippenlijst: wat bedoelen wij met ..?	37

Gebeurtenis

Breuk van
bijzonder glas

Dekking

U bent verzekerd voor:

- het vervangen van gebroken glas dat is gebrandschilderd, versierd, geëtsd of gebogen.
- het vervangen van gebroken glas in lood.
- het opnieuw aanbrengen van beschilderingen en beletteringen op de vervangende ruiten.
- Het vervangen van glas met verwarmingselementen.

Beperking

- Wij vergoeden maximaal € 500

6.2 Eigen Risico Glasschade

Voor schade die verzekerd is onder de extra dekking Glas geldt geen eigen risico.



Inhoud

	Pagina
Leeswijzer Woonverzekering van InShared	2
Inhoudsopgave	4
1. Woonverzekering Algemeen	5
2. Basisdekking Inboedel	8
3. Basisdekking Opstal	12
4. Schadeorzaken voor basisdekking Inboedel en Opstal	13
5. Extra dekking Allrisk	24
6. Extra dekking Glas	26
7. Extra dekking Eigenaarsbelang	28
8. Extra dekking Mobiele apparaten & extra kostbaarheden	29
9. Hoe regelen wij uw schade?	31
10. Begrippenlijst: wat bedoelen wij met ..?	37

7. Extra dekking Eigenaarsbelang

Heeft u extra gekozen voor de extra dekking Eigenaarsbelang bij het afsluiten van Inboedel? En staat dat op uw verzekeringsoverzicht in uw digitale Verzekeringsmap? Dan gelden voor deze extra dekking onderstaande aanvullende afspraken.

7.1 Waarvoor bent u verzekerd en niet verzekerd?

- Huurt u een woning of bent u eigenaar van een appartement in een gebouw? Dan zijn met deze extra dekking ook de verbeteringen en uitbreidingen verzekerd die u – of de vorige huurder of eigenaar – heeft aangebracht aan de woning.
- Uw Eigenaarsbelang is uitsluitend verzekerd voor de gebeurtenissen als genoemd onder 4.2. hiervoor.
- Heeft u aanvullend gekozen voor de extra dekking Allrisk? Dan bent u ook verzekerd voor schade aan uw Eigenaarsbelang door andere, plotselinge en onvoorziene gebeurtenissen.
- Niet verzekerd zijn de kosten om bij einde van de huur van uw woning de oorspronkelijke situatie te herstellen.
- Verder gelden nog de algemene uitsluitingen genoemd onder 4.3. hiervoor.



7.2 Wat hoort bij uw Eigenaarsbelang?

Alles wat onderdeel van een woonhuis is en waar u als eigenaar of huurder belang bij heeft, hoort ook bij het woonhuis. Dus alles wat aan uw woonhuis vastzit of met de grond verenigd of verankerd is. En wat niet verwijderd kan worden zonder het te beschadigen of te verbreken. Het gaat om de volgende verbeteringen of uitbreidingen aan uw woning of appartement:

- betimmeringen, parketvloeren, behang-, schilder-, wit- en metselwerk.
- verwarmings- en airconditioningsinstallaties, sanitaire apparaten, keuken-apparatuur en beveiligingsinstallaties.
- erfafscheidingen, schuttingen, schuren, garages, afdaken, overkappingen,
- zonnepanelen en (schotel)antennes die aan de woning verankerd zijn
- screens, zonneschermen, rolluiken,
- laadpalen voor een elektrische auto die zich bevinden op het terrein dat hoort bij uw woonhuis of appartement.
- tuin. Met tuin bedoelen wij: bestrating, kunstgras, paviljoen, vlonder, pergola, verankerde jacuzzi, ingegraven of verankerde vijver, ingegraven of verankerd zwembad, verlichting, beplanting, vaste buitenkeuken in uw tuin en op uw dakterras.

7.3 Waarvoor is uw appartement extra verzekerd?

Bent u eigenaar van een appartement in een gebouw? En heeft de Vereniging van Eigenaren (VVE) een gebouwenverzekering afgesloten voor het hele gebouw? Dan is met deze extra dekking. Eigenaarsbelang uw appartement ook extra verzekerd bij schade aan het gebouw. Als er dan schade is aan het gebouw en aan uw appartement, vergoeden wij ook de extra kosten van de schade aan uw appartement en het gebouw die voor uw rekening komen. Maar alleen als deze kosten niet vergoed worden door de gebouwenverzekering van de VVE.

7.4 Waarvoor is uw appartement extra verzekerd?

Uw Eigenaarsbelang is verzekerd tot een bedrag van maximaal € 25.000 per gebeurtenis. Wel gelden voor bepaalde situaties beperkte vergoedingen per gebeurtenis. Deze gebeurtenissen vindt u in de tabellen hierboven onder 4.2 en 4.3. Het bedrag dat u zelf moet betalen, trekken we als eigen risico van de schade af. U leest hierover in 1.6.

Inhoud

	Pagina
Leeswijzer Woonverzekering van InShared	2
Inhoudsopgave	4
1. Woonverzekering Algemeen	5
2. Basisdekking Inboedel	8
3. Basisdekking Opstal	12
4. Schadeorzaken voor basisdekking Inboedel en Opstal	13
5. Extra dekking Allrisk	24
6. Extra dekking Glas	26
7. Extra dekking Eigenaarsbelang	28
8. Extra dekking Mobiele apparaten & extra kostbaarheden	29
9. Hoe regelen wij uw schade?	31
10. Begrippenlijst: wat bedoelen wij met ..?	37

8. Extra dekking Mobiele apparaten & extra kostbaarheden

Zijn uw kostbaarheden niet verzekerd binnen de basisdekking Inboedel? Maar heeft u extra gekozen voor de dekking Mobiele apparaten & extra kostbaarheden? Dan gelden voor deze extra dekking Mobiele apparaten & extra kostbaarheden onderstaande afspraken. De aanvullende voorwaarden en maximale vergoedingen leest u hierna.

8.1 Waarvoor bent u verzekerd?

- Met de extra dekking Mobiele apparaten & extra kostbaarheden verzekert u zich voor schade aan of diefstal van uw kostbaarheden die u als particulier gebruikt. Tot uw kostbaarheden behoren de volgende zaken:
- Mobiele elektronica die uw eigendom is. Met mobiele elektronica bedoelen wij: mobiele telefoons, smartphones, mobiele computers zoals tablets en laptops, mobiele geluidsdragers en accessoires zoals koptelefoons, gehoorapparaten, mobiele navigatie, smartwatch, mobiele DVD-speler en accessoires, mobiele spelcomputer.
- Waardevolle spullen die uw eigendom zijn. Dit zijn: kunst, verzamelingen, antiek, foto-, filmapparatuur, muziekinstrumenten, duiksport-, paardensport-, parachute-, golfen hengelsportuitrusting. Mobiele elektronica vallen niet onder waardevolle spullen.
- Sieraden die uw eigendom zijn. Dit zijn juwelen, horloges, riemen en andere sieraden die bedoeld zijn om op of aan het lichaam gedragen te worden. Zij bestaan voor een gedeelte of helemaal uit bewerkt of onbewerkt (edel) metaal, (edel)gesteente, mineraal, ivoor, (bloed)koraal, parels of andere soortgelijke stoffen.
- U bent in en buiten uw woonhuis overal ter wereld verzekerd voor schade aan uw Mobiele apparaten & extra kostbaarheden door plotselinge en onvoorziene gebeurtenissen genoemd onder 4.2 hierboven.
- Ook schade door vallen of stoten is verzekerd. Maar alleen als u voor dit soort gebeurtenissen niet vaker dan tweemaal per 12 maanden een schade meldt op deze extra dekking.
- Waardevolle spullen vergoeden wij opgeteld tot maximaal € 15.000 bij een gebeurtenis in Nederland en € 7.500 bij een gebeurtenis buiten Nederland.

- Sieraden vergoeden wij opgeteld tot maximaal € 2.000 bij een gebeurtenis in Nederland en € 1.000 bij een gebeurtenis buiten Nederland.
- Mobiele elektronica vergoeden wij opgeteld tot maximaal € 5.000 bij een gebeurtenis in Nederland en € 2.500 bij een gebeurtenis buiten Nederland. Maar alleen als u de eigenaar bent en een originele aankoopnota kunt tonen.

8.2 Hoe vergoeden wij schade aan Mobiele apparaten & extra kostbaarheden?

- Hebt u schade? Dan laten wij uw kostbaarheden herstellen. Wij schakelen hiervoor een reparateur in. Is dit technisch niet mogelijk of vanwege economische redenen niet de moeite waard? Dan krijgt u een voorstel voor vervanging in natura. Bij Mobiele elektronica is dat een vervangtoestel.
- Is vervanging niet mogelijk? Dan ontvangt u de waarde zoals hieronder beschreven:
- Wij vergoeden bij vervanging of reparatie van Sieraden en Waardevolle spullen maximaal de verzamelwaarde en anders de dagwaarde.
- Wij vergoeden bij vervanging of reparatie van Mobiele elektronica maximaal de dagwaarde.
- De dagwaarde van de Mobiele elektronica berekenen wij door elke maand 2,8% af te schrijven op de nieuwwaarde.



Let op!

U bent alleen verzekerd als in uw digitale Verzekeringsmap staat dat Mobiele apparaten & extra kostbaarheden extra is meeverzekerd. Als dat niet zo is, dan bent u alleen in uw woonhuis verzekerd voor schade aan uw kostbaarheden voor de gebeurtenissen genoemd in hoofdstuk 4.2 Inboedel.

8.3 Wat is niet verzekerd?

Bij de extra dekking Mobiele apparaten & extra kostbaarheden is niet alles verzekerd. De beperkingen genoemd in 4.2 hier voor en de uitsluitingen in 4.3 gelden naast de uitsluitingen in de Algemene Voorwaarden van InShared. Ook geldt er een eigen risico als genoemd in 1.6. Voor Mobiele apparaten & extra kostbaarheden is het eigen risico standaard €50. Verder bent u niet verzekerd in de situaties hierna:

Wat is niet verzekerd? → Kijk op de volgende pagina.

Inhoud

	Pagina
Leeswijzer Woonverzekering van InShared	2
Inhoudsopgave	4
1. Woonverzekering Algemeen	5
2. Basisdekking Inboedel	8
3. Basisdekking Opstal	12
4. Schadeorzaken voor basisdekking Inboedel en Opstal	13
5. Extra dekking Allrisk	24
6. Extra dekking Glas	26
7. Extra dekking Eigenaarsbelang	28
8. Extra dekking Mobiele apparaten & extra kostbaarheden	29
9. Hoe regelen wij uw schade?	31
10. Begrippenlijst: wat bedoelen wij met ..?	37

Niet verzekerd is schade:	Toelichting
Door verlies of kwijtraken van kostbaarheden. Ook als u deze geleend, uitgeleend gehuurd of verhuurd heeft.	Wel verzekerd: Geleende of gehuurde medische apparatuur (geen gehoorapparaten). Deze schade vergoeden wij wel.
Door het normale gebruik of vervoer van kostbaarheden.	Oppervlakkige beschadigingen die het gebruik niet beïnvloeden zijn niet verzekerd. Zoals slijtage, verkleuring, veroudering, vervorming, verrotting, corrosie, vlekken, krassen, schrammen, kleine deuken.
Doordat u kostbaarheden zonder direct toezicht hebt achtergelaten.	Doordat u uw kostbaarheden niet in een goed afgesloten ruimte hebt opgeborgen of hebt meegenomen. Zoals bij verhuur van uw woning of woningruil. Of in andere situaties zonder direct toezicht hebt achtergelaten.
Doordat u kostbaarheden tijdens een overnachting elders niet in een goed afgesloten ruimte hebt opgeborgen.	Doordat u uw kostbaarheden tijdens een overnachting elders niet hebt meegenomen naar het logiesverblijf of in een goed afgesloten ruimte hebt opgeborgen.
Doordat u uw kostbaarheden in een auto, motor, kampeerauto, caravan, recreatiewoning, vakantieverblijf of boot hebt laten liggen.	Wel verzekerd: Deze schade is wel verzekerd als dit de meest veilige keuze was, de kostbaarheden uit het zicht lagen en u het voertuig of vaartuig en de bagage- en/of skibox goed hebt afgesloten.

Niet verzekerd is schade:	Toelichting
Door eigen gebrek van mobiele elektronica.	We bedoelen een gebrek van uw mobiele elektronica zelf, bijvoorbeeld door een natuurlijke eigenschap of slechte kwaliteit. Schade door brand en ontploffing is wel verzekerd.
Door ondeskundige werkzaamheden	Het maakt daarbij niet uit of u of een derde de werkzaamheden uitvoert.  Let op! Schade door brand en ontploffing is wel verzekerd.

Inhoud

	Pagina
Leeswijzer Woonverzekering van InShared	2
Inhoudsopgave	4
1. Woonverzekering Algemeen	5
2. Basisdekking Inboedel	8
3. Basisdekking Opstal	12
4. Schadeorzaken voor basisdekking Inboedel en Opstal	13
5. Extra dekking Allrisk	24
6. Extra dekking Glas	26
7. Extra dekking Eigenaarsbelang	28
8. Extra dekking Mobiele apparaten & extra kostbaarheden	29
9. Hoe regelen wij uw schade?	31
10. Begrippenlijst: wat bedoelen wij met ..?	37

9. Hoe regelen wij uw schade?

Hieronder leest u wat u moet doen bij een schade en hoe wij de schade met u afhandelen. Schade aan uw inboedel of woonhuis vergoeden wij in geld of in natura. Als reparatie van de schade mogelijk is, kunnen wij uw inboedel of woonhuis laten herstellen door een herstelbedrijf dat wij geselecteerd hebben. Of u krijgt een vergoeding in geld. Wilt u de schade zelf herstellen? Dan krijgt u ook een vergoeding in geld. Hebt u extra de dekking Glas meeverzekerd? Dan geldt dit ook bij gebroken ruiten.

Een geselecteerd herstelbedrijf is een van de herstelbedrijven die wij geselecteerd hebben om mee samen te werken. Gebruikmaken van een geselecteerd herstelbedrijf heeft de volgende voordelen:

- wij wikkelen de schade rechtstreeks af met het herstelbedrijf, inclusief de betaling. U hoeft niets te regelen en niets voor te schieten.
- de reparatie kan meestal direct in gang worden gezet. Alleen in zeer speciale gevallen wordt er gewacht op de komst van een deskundige.

Wilt u de schade zelf herstellen?



9.1 Wat vergoeden wij om de schade aan uw inboedel en woonhuis te herstellen?

9.1.1 Schade inboedel

De schade aan uw inboedel is het verschil tussen de waarde vlak voor en direct na de gebeurtenis. Voor de waarde van de inboedel gebruiken wij de nieuwwaarde. Maar dit kan ook de dagwaarde zijn. Welke waarde wij gebruiken hangt af van de situatie. U leest dat in de tabel hieronder.

Nieuwwaarde inboedel

De nieuwwaarde is het bedrag dat nodig is om dezelfde en gelijkwaardige spullen nieuw te kopen.

Raakt uw inboedel beschadigd door een verzekerde gebeurtenis? Dan laten wij uw inboedel herstellen door een herstelbedrijf dat wij geselecteerd hebben. Of u krijgt een vergoeding in geld.

Wilt u de schade zelf herstellen? Dan krijgt u ook een vergoeding in geld. Als wij in geld vergoeden, dan vergoeden wij de nieuwwaarde van uw inboedel, als uw spullen jonger zijn dan 6 jaar. Zijn uw spullen ouder dan 6 jaar? Of zijn ze jonger, maar minder waard dan 40% van de nieuwwaarde? Dan regelen wij de schade op basis van de dagwaarde.

Inhoud

	Pagina
Leeswijzer Woonverzekering van InShared	2
Inhoudsopgave	4
1. Woonverzekering Algemeen	5
2. Basisdekking Inboedel	8
3. Basisdekking Opstal	12
4. Schadeorzaken voor basisdekking Inboedel en Opstal	13
5. Extra dekking Allrisk	24
6. Extra dekking Glas	26
7. Extra dekking Eigenaarsbelang	28
8. Extra dekking Mobiele apparaten & extra kostbaarheden	29
9. Hoe regelen wij uw schade?	31
10. Begrippenlijst: wat bedoelen wij met ..?	37

Dagwaarde inboedel plus 10%

De dagwaarde is de nieuwwaarde net voor de gebeurtenis, verminderd met een bedrag voor waardevermindering door ouderdom of slijtage. Vergoeden wij schade op basis van de dagwaarde? Dan keren wij extra 10% van de dagwaarde uit als kostendekking. De waarde van de restante halen wij eerst van de schade af.

Wij vergoeden altijd op basis van dagwaarde plus 10% als het gaat om:

- spullen die minder waard zijn dan 40% van de nieuwwaarde
- voertuigen en losse onderdelen en accessoires van voertuigen
- bij caravans, vaar- en luchtvaartuigen en de losse onderdelen en accessoires daarvan
- bij gehuurde spullen
- bij schroeischaades



Let op!

Heeft u extra de dekking Mobiele apparaten & extra kostbaarheden gekozen? Dan gelden voor die bezittingen de regels voor afschrijving onder 8 hier voor.

Zeldzaamheidswaarde / Verzamelwaarde (tot maximaal € 35.000 samengeteld)

De zeldzaamheidswaarde of verzamelwaarde is de waarde die op grond van zeldzaamheid door deskundigen aan kunstvoorwerpen of antiek wordt toegekend.

Wij vergoeden op basis van zeldzaamheids- of verzamelwaarde als het gaat om:

- Antiek, kunstvoorwerpen en/of verzamelingen.
- Muntenverzamelingen worden gewaardeerd op de middelste waarde als vermeld in de laatste catalogus van Mevius - bij Nederlandse munten -. Bij buitenlandse munten is dit de middelste waarde als vermeld in de wereldcatalogus van Chester L. Krause en Clifford Mishler.
- Postzegelverzamelingen worden gewaardeerd op maximaal 40% van de waarde uitgedrukt in de laatste catalogus van Yvert en Tellier; Nederlandse zegels op maximaal 60% van hun waarde;

9.1.2 Schade opstal

De schade aan uw woonhuis - de opstal - is het verschil tussen de waarde vlak voor en direct na de gebeurtenis. Voor de waarde van het gebouw gebruiken wij de herbouwwaarde. Maar dit kan ook de verkoopwaarde of sloopwaarde zijn. Welke waarde wij gebruiken hangt af van de situatie. U leest dat in de tabel hieronder.

Herstelkosten woonhuis & Herbouwwaarde

Voor de vaststelling van de schadevergoeding gebruiken wij de herbouwwaarde. De herbouwwaarde is het bedrag dat nodig is om het woonhuis op dezelfde plaats, met dezelfde bestemming en dezelfde bouwaard en dakbedekking opnieuw te bouwen.

Raakt uw woonhuis beschadigd door een verzekerde gebeurtenis? Dan laten wij de schade herstellen door een herstelbedrijf dat wij geselecteerd hebben. Of u krijgt een vergoeding in geld. Wilt u de schade zelf herstellen? Dan krijgt u ook een vergoeding in geld. Als wij in geld vergoeden, dan vergoeden wij de kosten van het herstel of de herbouw van uw woonhuis.

U moet ons binnen 12 maanden na de schadedatum laten weten of u op dezelfde plaats herstelt of herbouwt. De bouw of het herstel moet binnen 3 jaar na de schadedatum klaar zijn. Is dit niet het geval? Dan regelen wij de schade op basis van verkoopwaarde, zoals wij hieronder beschrijven.

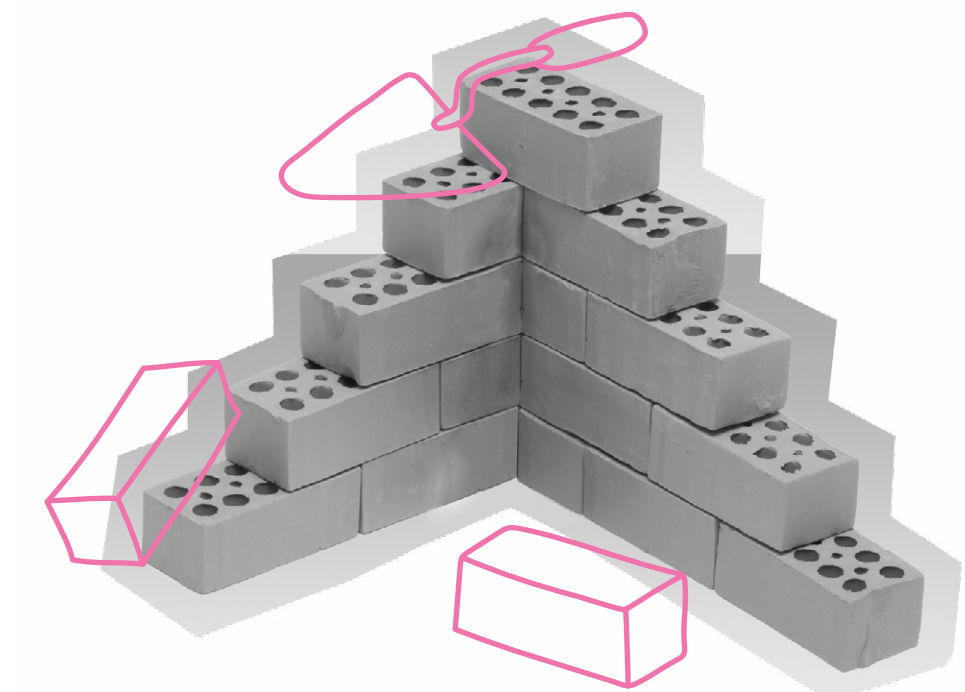

Inhoud

	Pagina
Leeswijzer Woonverzekering van InShared	2
Inhoudsopgave	4
1. Woonverzekering Algemeen	5
2. Basisdekking Inboedel	8
3. Basisdekking Opstal	12
4. Schadeorzaken voor basisdekking Inboedel en Opstal	13
5. Extra dekking Allrisk	24
6. Extra dekking Glas	26
7. Extra dekking Eigenaarsbelang	28
8. Extra dekking Mobiele apparaten & extra kostbaarheden	29
9. Hoe regelen wij uw schade?	31
10. Begrippenlijst: wat bedoelen wij met ..?	37

Verkoopwaarde woonhuis

Wij vergoeden de verkoopwaarde:

- als het woonhuis niet hersteld of herbouwd wordt (anders dan de situaties onder sloopwaarde)
- als de bouw of het herstel niet binnen 3 jaar na de schade klaar is
- als het woonhuis te koop stond aangeboden en leegstond of al langer dan 3 maanden niet gebruikt werd
- als het woonhuis was gekraakt

De verkoopwaarde is het bedrag dat de hoogste bidder voor uw woonhuis zou betalen en dat wordt vastgesteld door een onafhankelijke makelaar. Daarbij gaan we ervan uit dat u het woonhuis op de meest geschikte manier en na de beste voorbereiding zou verkopen. De prijs van de grond zit niet in de verkoopwaarde.

Is de verkoopwaarde hoger dan de herbouwwaarde van uw woonhuis? Dan vergoeden we de herbouwwaarde.

Sloopwaarde woonhuis

Wij vergoeden de sloopwaarde:

- als uw woonhuis een sloobestemming heeft
- als er een sloopvergunning is afgegeven
- als uw woonhuis wordt onteigend
- als uw woonhuis door de gemeente onbewoonbaar of onbruikbaar is verklaard

De sloopwaarde is het bedrag dat de nog bruikbare of waardevolle onderdelen van het woonhuis zouden kunnen opbrengen. Min de kosten van het laten afbreken, wegruimen, afvoeren, storten of vernietigen.

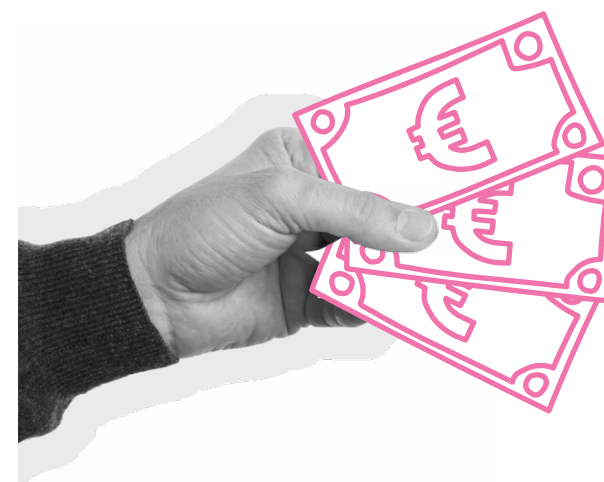

Nieuwwaarde of dagwaarde van spullen aan toestellen die bij het woonhuis horen

Raken uw spullen of toestellen die aan uw woonhuis vast zitten beschadigd? Zoals inbouwapparatuur of een cv-ketel? En bent u daarvoor verzekerd? Dan laten wij de schade herstellen door een herstelbedrijf dat wij geselecteerd hebben. Of u krijgt een vergoeding in geld. Wilt u de schade zelf herstellen? Dan krijgt u ook een vergoeding in geld.

Wij vergoeden de dagwaarde als de beschadigde spullen of toestellen minder waard zijn dan 40% van de nieuwwaarde. In andere gevallen vergoeden wij de nieuwwaarde.

De dagwaarde is de nieuwwaarde net voor de gebeurtenis, verminderd met een bedrag voor waardevermindering door ouderdom of slijtage. Vergoeden wij schade op basis van de dagwaarde? Dan keren wij extra 10% van de dagwaarde uit als kostendekking. De waarde van de restanten halen wij eerst van de schade af.

Wij vergoeden altijd op basis van dagwaarde plus 10% als het gaat om:

- spullen die minder waard zijn dan 40% van de nieuwwaarde
- zonweringen, rolluiken, zonnepanelen, (schotel)antennes, buitenlampen, uithangborden, terras- of erfafscheidingen, tuinbeplanting, zwembaden en jacuzzi's.

Glas

Wij laten gebroken ruiten zo snel mogelijk vervangen door glas van tenminste dezelfde kwaliteit door een herstelbedrijf dat wij geselecteerd hebben. En wij laten het noodzakelijke schilderwerk verrichten. Wilt u de schade zelf herstellen? Dan krijgt u een vergoeding in geld. Als wij in geld vergoeden, dan krijgt u de kostprijs van glas van dezelfde soort en kwaliteit. Wij vergoeden dan ook de kosten voor het inzetten van het glas en het noodzakelijke schilderwerk.

Inhoud

	Pagina
Leeswijzer Woonverzekering van InShared	2
Inhoudsopgave	4
1. Woonverzekering Algemeen	5
2. Basisdekking Inboedel	8
3. Basisdekking Opstal	12
4. Schadeorzaken voor basisdekking Inboedel en Opstal	13
5. Extra dekking Allrisk	24
6. Extra dekking Glas	26
7. Extra dekking Eigenaarsbelang	28
8. Extra dekking Mobiele apparaten & extra kostbaarheden	29
9. Hoe regelen wij uw schade?	31
10. Begrippenlijst: wat bedoelen wij met ..?	37

9.1.3 Kosten om schade te voorkomen, te beperken en overige kosten

Moet u kosten maken om schade die verzekerd is op deze verzekering bij InShared te voorkomen of te beperken? Of maakt u andere kosten? Deze kosten vergoeden wij volgens de tabel hieronder. Maar, wij vergoeden deze kosten alleen u de kosten gemaakt hebt tijdens de looptijd van de verzekering. Geldt er een eigen risico? Dan geldt dat niet voor deze kosten. Wij vergoeden deze kosten bovenop het verzekerde bedrag.

Kosten die u maakt	Dekking	Vergoeding
Kosten om acute schade te voorkomen of te beperken (bereddingskosten)	Dreigt er plotseling en direct schade te ontstaan aan uw woonhuis? En neemt u maatregelen om die schade te voorkomen of te beperken? Dan vergoeden wij de kosten die u daarvoor maakt. Dit kunnen ook noodzakelijke bewakingskosten zijn. Ontstaat er schade aan de zaken die u gebruikt bij het nemen van maatregelen om schade te voorkomen? Ook daarvoor kunt u een vergoeding krijgen.  Let op! De bereddingskosten om verontreiniging van grond en grond- en oppervlakte water in uw tuin of op uw terrein te isoleren vallen onder de saneringskosten.	Er geldt geen maximum
Kosten voor noodvoorzieningen	Moeten er kosten gemaakt worden voor een noodoplossing omdat de schade niet direct kan worden hersteld? De kosten voor deze noodvoorzieningen vergoeden wij ook.	Er geldt geen maximum
Salvagekosten	Bij een brand kan de brandweer besluiten om een salvagecoördinator in te schakelen. Die neemt de eerste en meest noodzakelijke maatregelen om de schade te beperken. De kosten daarvoor (salvagekosten) vergoeden wij ook. Dit kunnen ook noodzakelijke bewakingskosten zijn.	Er geldt geen maximum

Inhoud

	Pagina
Leeswijzer Woonverzekering van InShared	2
Inhoudsopgave	4
1. Woonverzekering Algemeen	5
2. Basisdekking Inboedel	8
3. Basisdekking Opstal	12
4. Schadeorzaken voor basisdekking Inboedel en Opstal	13
5. Extra dekking Allrisk	24
6. Extra dekking Glas	26
7. Extra dekking Eigenaarsbelang	28
8. Extra dekking Mobiele apparaten & extra kostbaarheden	29
9. Hoe regelen wij uw schade?	31
10. Begrippenlijst: wat bedoelen wij met ..?	37

Kosten die u maakt	Dekking	Vergoeding
Kosten voor vervangend onderdak en extra kosten voor levensonderhoud	Is de schade aan uw woonhuis zo ernstig dat u niet meer in het woonhuis kunt wonen? Dan kunt u een vergoeding krijgen voor de kosten van noodzakelijk vervangend onderdak en noodzakelijke extra kosten voor levensonderhoud.	Wij vergoeden maximaal € 35.000 voor deze kosten samen. Als uw woonhuis hersteld of herbouwd wordt, vergoeden wij deze kosten over de tijd die normaal gesproken nodig is voor herstel of herbouw, tot maximaal 52 aaneengesloten weken vanaf de schadedatum. Wordt uw woonhuis niet hersteld of herbouwd? Dan vergoeden wij tot maximaal 12 aaneengesloten weken vanaf de schadedatum.
Opstal: Kosten voor noodzakelijke aanpassingen volgens overheidsvoorschriften	Als veranderingen aan of in het woonhuis nodig zijn, kunt u hiervoor een vergoeding krijgen. Maar alleen als u de noodzakelijke aanpassingen volgens overheidsvoorschriften moet maken.	Wij vergoeden maximaal € 35.000
Inboedel: Kosten van tijdelijke opslag	De kosten voor de tijdelijke opslag van uw inboedel en het vervoer naar en van die opslagplaats.	Wij vergoeden maximaal € 15.000
Opruimingskosten	De kosten voor het afbreken, wegruimen en afvoeren van de beschadigde inboedel en de beschadigde delen van het woonhuis.	Er geldt geen maximum. Maar voor het opruimen van asbest geldt een maximum van € 50.000.
Kosten voor het saneren van uw tuin of terrein (saneringskosten)	Wij vergoeden: <ul style="list-style-type: none"> • de kosten om grond, grond- en oppervlakte- water in uw tuin of terrein te isoleren, te onderzoeken, te reinigen, op te ruimen, op te slaan, te vernietigen en te vervangen. • de bereddingskosten om de verontreiniging van grond, grond- en oppervlakte water in uw tuin of terrein te isoleren. 	Wij vergoeden maximaal € 35.000. Wij vergoeden niet de saneringskosten van bestaande verontreiniging.
Kosten voor vervangen Van sloten na diefstal huissleutels	De kosten voor het vervangen van de sloten of de cilinders van sloten in de toegangsdeuren van uw woonhuis, na diefstal van uw huissleutels. Het vervangen moet binnen 24 uur na de diefstal gebeuren.	Wij vergoeden maximaal € 500

Het vervangen moet binnen 24 uur na de diefstal gebeuren.

Inhoud

	Pagina
Leeswijzer Woonverzekering van InShared	2
Inhoudsopgave	4
1. Woonverzekering Algemeen	5
2. Basisdekking Inboedel	8
3. Basisdekking Opstal	12
4. Schadeorzaken voor basisdekking Inboedel en Opstal	13
5. Extra dekking Allrisk	24
6. Extra dekking Glas	26
7. Extra dekking Eigenaarsbelang	28
8. Extra dekking Mobiele apparaten & extra kostbaarheden	29
9. Hoe regelen wij uw schade?	31
10. Begrippenlijst: wat bedoelen wij met ..?	37

9.2 Hoe stellen wij de schade vast en wanneer betalen wij de schade uit?

9.2.1 Vaststelling van de schade

Wij stellen in overleg met u vast hoeveel schade u hebt. Of wij laten de schade vaststellen door een deskundige die wij aanwijzen. U en wij hebben de mogelijkheid om een deskundige in te schakelen voor het vaststellen van de schade. Als u na het oordeel van onze deskundige gebruik wilt maken van een eigen deskundige, moet u ons dat laten weten. De kosten van inschakeling van een eigen deskundige (een contra-expert) worden altijd vergoed tot de kosten van inschakeling van een eigen expert. Als de kosten van contra-expertise redelijk zijn, vergoeden wij deze tot een bedrag van € 250 zonder dat overleg vooraf nodig is. Indien de kosten van een contra-expert meer bedragen dan de kosten van de eigen expert, zal het meerdere worden getoetst aan de redelijkheid. Zoals bijvoorbeeld de kosten die onze expert in rekening brengt. Waarbij we dan ook rekening houden met ons eventuele inkoopoordeel. Extra kosten die niet redelijk zijn, blijven voor uw rekening. Als wij (u, uw deskundige, InShared of onze deskundigen) het niet eens kunnen worden, benoemen de deskundigen samen een derde deskundige. Die stelt de omvang van de schade voor u en voor ons bindend vast.

Alle deskundigen moeten zich houden aan de Gedragscode Expertiseorganisaties. En als registerexpert ingeschreven zijn bij het NIVRE. Of bij een vergelijkbare brancheorganisatie op het gebied van schadevaststelling. Die organisatie moet op grond van reglementen eisen stellen aan haar registerexperts op het gebied van opleiding en klacht- en tuchtrecht.

9.2.2 Uitbetaling schade inboedel

Als wij hebben besloten dat u schadevergoeding krijgt, dan betalen wij de vergoeding uit. Daarbij geldt het volgende:

- Vergoeden wij de vastgestelde schade in geld? Dan betalen wij in een keer het hele bedrag.
- Betalen wij het schadebedrag niet binnen 30 dagen nadat we alle gegevens ontvangen hebben om de schade te kunnen beoordelen? Dan hebt u vanaf dat moment recht op wettelijke rente.

9.2.3 Uitbetaling schade woonhuis (opstal)

Als wij hebben besloten dat u schadevergoeding krijgt, dan betalen wij de vergoeding uit. Daarbij geldt het volgende:

- Vergoeden wij de vastgestelde schade in geld? Dan vergoeden wij de schade op basis van nota's die we van u krijgen. Maar wij vergoeden niet meer dan aan schade is vastgesteld.
- Is de schade vastgesteld op basis van verkoopwaarde of op basis van sloopwaarde? Dan betalen we het schadebedrag in een keer.
- Betalen wij het schadebedrag niet binnen 30 dagen nadat we alle gegevens ontvangen hebben om de schade te kunnen beoordelen? Dan hebt u vanaf dat moment recht op wettelijke rente.
- Loopt er voor uw woonhuis een hypotheek? Dan hebben wij voor betaling van schades boven € 25.000 schriftelijke toestemming van de hypotheekverstrekker nodig.
- Is uw woonhuis een appartement? Als de schade meer bedraagt dan € 25.000 bepalen alle appartementsgerechtigden samen via het bestuur van de Vereniging van Eigenaren op welke wijze de uitkering plaatsvindt.

9.3 Tot wanneer kunt u op onze beslissing reageren?

Zodra wij uw verzoek om schadevergoeding beoordeeld hebben, krijgt u of uw gemachtigde van ons een mededeling met daarin ons definitieve standpunt.

Dat kan zijn:

- wij delen u de vastgestelde schadevergoeding mee;
- wij wijzen uw verzoek om schadevergoeding af.

Bent u het niet eens met ons definitieve standpunt over de schadevergoeding, dan kunt u ons dat binnen 36 maanden laten weten. De termijn van 36 maanden gaat in op de dag dat u of uw gemachtigde onze mededeling heeft ontvangen. Na die termijn kunt u niet meer op ons standpunt terugkomen.

↑
Uitbetaling
schade inboedel

Inhoud

	Pagina
Leeswijzer Woonverzekering van InShared	2
Inhoudsopgave	4
1. Woonverzekering Algemeen	5
2. Basisdekking Inboedel	8
3. Basisdekking Opstal	12
4. Schadeorzaken voor basisdekking Inboedel en Opstal	13
5. Extra dekking Allrisk	24
6. Extra dekking Glas	26
7. Extra dekking Eigenaarsbelang	28
8. Extra dekking Mobiele apparaten & extra kostbaarheden	29
9. Hoe regelen wij uw schade?	31
10. Begrippenlijst: wat bedoelen wij met ..?	37

10. Begrippenlijst: wat bedoelen wij met ..?

Hieronder vindt u de omschrijvingen van begrippen die regelmatig in de voorwaarden van de verzekering voor uw Inboedel, Opstal, Glas, Eigenaarsbelang en Mobiele apparaten & extra kostbaarheden voorkomen.

- **Aan- of afvoerleidingen:** leidingen inclusief de koppeling(en). Zij:
 - functioneren zonder toezicht;
 - zijn permanent aangesloten;
 - kunnen permanent dezelfde druk weerstaan als die van de waterleiding en/of de cv-installatie.Een vulslang van een cv-installatie is geen leiding. Ook niet als deze is aangesloten op de cv-installatie.
- **Apparatuur:** uw beeld-, audio- en videoapparatuur, beeld- en geluidsdragers, computers en medische apparatuur (gehoorapparaten vallen daar niet onder).
- **Bereddingskosten:** de kosten van maatregelen die u moet nemen om onmiddellijk dreigend gevaar van schade te voorkomen of te verminderen. En de schade die ontstaat aan wat u daarbij gebruikt.
- **Dagwaarde:** de nieuwwaarde net vóór de gebeurtenis, met aftrek van een bedrag voor waardevermindering. Waardevermindering ontstaat door ouderdom of slijtage.
- **Diefstal:** het stelen van uw spullen door anderen. Diefstal is ook gewelddadige beroving, afpersing en pogingen daartoe.
- **Eigenaarsbelang:** de verbeteringen en uitbreidingen die u of de vorige eigenaar heeft aangebracht aan uw appartement. Zoals betimmeringen, parketvloeren, behang-, schilder-, wit- en metselwerk, verwarmings- en airconditioningsinstallaties, sanitaire apparaten, keukenapparatuur en beveiligingsinstallaties. Maar ook: schuttingen, schuren, garages, afdaken, overkappingen, zonnepanelen, screens, zonneschermen, rolluiken, (schotel) antennes en laadpalen voor een elektrische auto die zich bevinden op het terrein dat hoort bij uw woonhuis of appartement.

- **Extra kosten van levensonderhoud:** de kosten die bovenop uw normale kosten van levensonderhoud komen, doordat u noodgedwongen op een ander adres moet wonen omdat u door de schade niet in uw woonhuis kunt wonen.
- **Fraude:** misbruik van vertrouwen, met de bedoeling een schadevergoeding te krijgen of een verzekeringsdekking. Bijvoorbeeld door het niet eerlijk opgeven van informatie bij het aangaan van een verzekering of bij de afhandeling van een schade.
- **Funderingen:** stuk van het woonhuis dat onder de grond ligt tot aan de laagst begaanbare vloer. Leidingen direct onder de laagste vloer horen bij de fundering.
- **Gebeurtenis:** een plotseling en onvoorzien voorval of een reeks van voorvallen die met elkaar verband houden, waardoor schade ontstaat.
- **Herbouwwaarde:** de kosten om een gelijksoortig woonhuis te bouwen op dezelfde plaats en met dezelfde bestemming.
- **Herstelbedrijf (geselecteerd):** een van de herstelbedrijven die wij geselecteerd hebben om mee samen te werken.
- **Hevige plaatselijke regenval:** neerslag van ten minste 40 mm in 24 uur, 53 mm in 48 uur of 67 mm in 72 uur, op en/of in de nabijheid van het woonhuis waar de schade is ontstaan.
- **(Huis)dieren:** dieren die u bezit voor de gezelligheid of als hobby. Er mag geen geld verdiend worden aan de dieren, bijvoorbeeld door verkoop van dieren, eieren, melk, vlees, wol, pony- of paardrijles. Ook beloning in natura is niet toegestaan.
- **Huurdersbelang:** de verbeteringen, veranderingen en uitbreidingen die u of de vorige huurder op eigen kosten heeft aangebracht aan het woonhuis dat u huurt; of die u volgens de huurovereenkomst zelf moet betalen. Zoals betimmeringen, parketvloeren, behang-, schilder-, wit- en metselwerk, verwarmings- en airconditioningsinstallaties, sanitaire apparaten, keukenapparatuur en beveiligingsinstallaties. Maar ook: erfafscheidingen, schuren, garages, tuinhuisjes, afdaken, overkappingen, zonnepanelen, screens, zonneschermen, rolluiken, (schotel) antennes en laadpalen voor een elektrische auto die zich bevinden op het terrein dat hoort bij het woonhuis of appartement.

Inhoud

	Pagina
Leeswijzer Woonverzekering van InShared	2
Inhoudsopgave	4
1. Woonverzekering Algemeen	5
2. Basisdekking Inboedel	8
3. Basisdekking Opstal	12
4. Schadeorzaken voor basisdekking Inboedel en Opstal	13
5. Extra dekking Allrisk	24
6. Extra dekking Glas	26
7. Extra dekking Eigenaarsbelang	28
8. Extra dekking Mobiele apparaten & extra kostbaarheden	29
9. Hoe regelen wij uw schade?	31
10. Begrippenlijst: wat bedoelen wij met ..?	37

- **Inductie:** overspanning van het elektriciteitsnet door bliksemontlading.
- **Kostbaarheden:**
 - Mobiele elektronica die uw eigendom is. Met mobiele elektronica bedoelen wij: mobiele telefoons, smartphones, mobiele computers zoals tablets en laptops, mobiele geluidsdragers en accessoires zoals koptelefoons, gehoorapparaten, mobiele navigatie, smartwatch, mobiele DVD-speler en accessoires, mobiele spelcomputer.
 - Waardevolle spullen die uw eigendom zijn. Dit zijn: kunst, verzamelingen, antiek, foto-, filmapparatuur, muziekinstrumenten, duiksport-, paardensport-, parachute-, golfen hengelsportuitrusting. Mobiele elektronica vallen niet onder waardevolle spullen.
- **Sieraden die uw eigendom zijn:** Dit zijn juwelen, horloges, riemen en andere sieraden die bedoeld zijn om op of aan het lichaam gedragen te worden. Zij bestaan voor een gedeelte of helemaal uit bewerkt of onbewerkt (edel)metaal, (edel)gesteente, mineraal, ivoor, (bloed)koraal, parels of andere soortgelijke stoffen.
- **Molest:**
 - binnenlandse onlusten: georganiseerde gewelddadige handelingen op verschillende plaatsen binnen een staat;
 - burgeroorlog: een gewelddadige strijd tussen meerdere inwoners van een zelfde staat;
 - gewapend conflict: als staten of georganiseerde partijen elkaar (of de een de ander) bestrijden met wapens of militaire machtsmiddelen, en ook een gewapend optreden van een Vredesmacht der Verenigde Naties;
 - mouterij: een georganiseerde gewelddadige beweging van leden van de gewapende macht, die is gericht tegen het gezag waaronder zij gesteld zijn;
 - oproer: een georganiseerde plaatselijke gewelddadige beweging, gericht tegen het openbaar gezag;
 - opstand: georganiseerd gewelddadig verzet binnen een staat, gericht tegen het openbaar gezag.
- **Motorrijtuig:** alle motorrijtuigen zoals omschreven in artikel 1 van de Wet Aansprakelijkheidsverzekering Motorrijtuigen (W.A.M.).
- **Nieuwwaarde:** het bedrag dat u betaalt als u dezelfde en gelijkwaardige spullen opnieuw moet kopen.
- **Noodvoorzieningen:** een noodoplossing omdat de schade niet direct kan worden hersteld.

- **Opruimingskosten:** de kosten voor het afbreken, wegruimen en afvoeren van verzekerde zaken. Kosten die u maakt voor het verwijderen of voorkomen van bodem-, water- of luchtverontreiniging zijn geen opruimingskosten onder de inboedelverzekering.
- **Overstroming:** overstroming die het gevolg is van het bezwijken of overlopen van dijken, kaden, sluizen of andere waterkeringen. Het maakt daarbij niet uit of de overstroming de oorzaak of het gevolg is van een gebeurtenis die door de verzekering gedekt wordt. Overstroming is ook het uitstromen van water via beschadigingen aan waterkeringen.
- **Salvagekosten:** de kosten die de Stichting Salvage maakt tijdens of direct na een brand voor het geven van hulp en het nemen van de meest noodzakelijke maatregelen om schade te beperken.
- **Saneringskosten:** de kosten om grond, grond- en oppervlaktewater op uw terrein te onderzoeken, te reinigen, op te ruimen, op te slaan, te vernietigen of te vervangen. En de kosten om de verontreiniging van grond, grond- en oppervlaktewater op uw terrein te isoleren. De bereddingskosten vallen hier ook onder. Maar niet de kosten die te maken hebben met de herinrichting van het terrein.
- **Sanitaire apparaten:** wasmachine, vaatwasser en overige keukenapparatuur, wastafel, spoelbak, toiletpot, boiler, douchebak, badkuip.
- **Sloopwaarde:** het bedrag dat de nog bruikbare of waardevolle onderdelen van het gebouw zouden kunnen opbrengen. Min de kosten van het laten afbreken, wegruimen, afvoeren, storten of vernietigen.
- **Sneeuwdruk:** de sneeuwbelasting op daken en tegen muren.
- **Storm:** wind met een snelheid van tenminste 14 meter per seconde. Dat is windkracht 7 of hoger.
- **Tuin:** bestrating, kunstgras, paviljoen, vlonder, pergola, beplanting, tuindecoratie (beelden, tuinschilderijen, tuinspiegels, waterornament), verlichting, tuinmeubelen (parasol, buitenkeuken, partytent), tuingereedschap en wasgoed in uw tuin of op uw dakterras, vijver, jacuzzi, zwembad. Voor opstal: uw verankerde of ingegraven vijver, jacuzzi, zwembad.
- **Verlies:** het kwijtraken van uw spullen anders dan door diefstal.
- **Verkoopwaarde:** het bedrag dat de hoogste bieder voor uw woonhuis zou betalen en dat wordt vastgesteld door een onafhankelijke makelaar. Daarbij gaan we ervan uit dat u het woonhuis op de meest geschikte manier en na de beste voorbereiding zou verkopen. De prijs van de grond zit niet in de verkoopwaarde.

Inhoud

	Pagina
Leeswijzer Woonverzekering van InShared	2
Inhoudsopgave	4
1. Woonverzekering Algemeen	5
2. Basisdekking Inboedel	8
3. Basisdekking Opstal	12
4. Schadeorzaken voor basisdekking Inboedel en Opstal	13
5. Extra dekking Allrisk	24
6. Extra dekking Glas	26
7. Extra dekking Eigenaarsbelang	28
8. Extra dekking Mobiele apparaten & extra kostbaarheden	29
9. Hoe regelen wij uw schade?	31
10. Begrippenlijst: wat bedoelen wij met ..?	37

- **Vervangtoestel:** Een nieuw of een refurbished elektronisch apparaat (een volledig gecontroleerd en zo nodig gerepareerd tweedehands draagbaar elektronisch apparaat) van hetzelfde model als het beschadigde elektronische apparaat.
- **Voertuigen:** ongekentekende voertuigen zoals een (elektrische) fiets, segway, zitmaaier, aanhangwagens en losse onderdelen en accessoires van (motor) rijtuigen en aanhangwagens.
- **Vaar- en luchtvaartuigen:** zeil- en surfplank, kano, opblaasbare boten zonder motor en val- en zweefschermen. En losse onderdelen en accessoires van vaartuigen.
- **Woonhuis:** het (deel van het) gebouw:
 - dat op uw digitaal verzekeringsoverzicht staat onder 'verzekerd adres';
 - dat bestemd is voor particuliere bewoning;
 - dat duurzaam met de grond verenigd is, of in de grond verankerd;
 - dat een beperkt zakelijk gebruik kan hebben, zoals een kantoor, praktijk aan huis; en
 - dat uzelf bewoont.
- **Voor inboedel geldt:** Bij het woonhuis horen ook alle bijgebouwen, zoals een bergruimte of garage, die duurzaam met de grond verenigd zijn of in de grond verankerd.
- **Voor opstal geldt:** Bij het woonhuis hoort ook:
 - alles wat onderdeel van het woonhuis is. Dus alles wat aan uw woonhuis vastzit en wat niet verwijderd kan worden zonder het te beschadigen of te verbreken;
 - funderingen, kelders leidingen in de grond tot aan de erfgrans;
 - de grond, tuin, terreinafscheiding;
 - zonnescerm, screen, rolluik;
 - laadpaal voor een elektrische auto;
 - alle gebouwen die bij het woonhuis horen en die duurzaam met de grond verenigd zijn, of in de grond verankerd.

inshared  we all benefit

[InShared.nl](https://www.inshared.nl)

InShared is een handelsnaam van Achmea Schadeverzekeringen N.V.
- KvK 08053410 - en is geregistreerd bij de Autoriteit Financiële Markten