

DE VOORWAARDEN AUTOVERZEKERING VAN INSHARED

MAART 2019



Inhoud

	Pagina
Voorwaarden	2
Inhoudsopgave	4
1. Algemeen	5
2. Voorwaarden Wettelijke Aansprakelijkheid autoverzekering (voor schade aan anderen)	12
3. Voorwaarden Beperkt Casco autoverzekering	14
4. Voorwaarden Beperkt Casco EXTRA autoverzekering (voor de helft van schade aan uw auto)	16
5. Voorwaarden Allrisk autoverzekering (voor schade aan uw auto)	18
6. Voorwaarden Verhaalsrechtsbijstand (voor conflicten over de schade aan uw auto)	21
7. Voorwaarden Schadeverzekering inzittenden (voor schade aan bestuurder en passagiers)	22
8. Voorwaarden Pechhulp (voor pech onderweg)	24
9. Hoe behandelen we schade?	26
10. Wat bedoelen we met?	29

Voorwaarden Autoverzekering van InShared

U heeft een Autoverzekering bij InShared. Die heeft u afgesloten op www.inshared.nl. U heeft daarbij 1 of meer onderdelen gekozen die hieronder staan. Dit staat ook op de polis in uw online Verzekeringsmap.

Hieronder vindt u de voorwaarden Autoverzekering van InShared. Deze voorwaarden horen bij de auto in uw online Verzekeringsmap. Wij hebben ook Algemene voorwaarden. Die horen bij alle verzekeringen die u bij ons heeft. De Algemene voorwaarden en de voorwaarden Autoverzekering horen bij elkaar. Deze voorwaarden samen horen weer bij de informatie die u ons gegeven heeft. Op basis van deze informatie en de voorwaarden hebben wij afspraken met u gemaakt.



Let op!

- Het is belangrijk dat u weet welke afspraken dit zijn. Lees de voorwaarden bij uw verzekeringen daarom goed!
- Kloppen uw gegevens niet meer? Dan kloppen de afspraken misschien ook niet meer. Pas uw gegevens daarom zo snel mogelijk aan in uw online Verzekeringsmap!



Inhoud

	Pagina
Voorwaarden	2
Inhoudsopgave	4
1. Algemeen	5
2. Voorwaarden Wettelijke Aansprakelijkheid autoverzekering (voor schade aan anderen)	12
3. Voorwaarden Beperkt Casco autoverzekering	14
4. Voorwaarden Beperkt Casco EXTRA autoverzekering (voor de helft van schade aan uw auto)	16
5. Voorwaarden Allrisk autoverzekering (voor schade aan uw auto)	18
6. Voorwaarden Verhaalsrechtsbijstand (voor conflicten over de schade aan uw auto)	21
7. Voorwaarden Schadeverzekering inzittenden (voor schade aan bestuurder en passagiers)	22
8. Voorwaarden Pechhulp (voor pech onderweg)	24
9. Hoe behandelen we schade?	26
10. Wat bedoelen we met?	29

Overzicht van de verzekering en dekkingen naar keuze

Bij InShared kunt u kiezen uit 4 dekkingen: WA, Beperkt Casco, Beperkt Casco EXTRA en Allrisk.

Hieronder ziet u een overzicht van de dekkingen. Wat wel en niet verzekerd is leest u verderop bij de betreffende dekkingen en onder 10.4: "Wat verzekert InShared niet?".

WA, Beperkt Casco, Beperkt Casco EXTRA en Allrisk

	WA (verplicht)	Beperkt Casco	Beperkt Casco EXTRA	Allrisk
Aansprakelijkheid voor schade aan anderen	✓	✓	✓	✓
Verhaalsrechtsbijstand voor schade aan uw auto	✓	✓	✓	✓
Hulp bij schade in binnen- en buitenland	✓	✓	✓	✓
Diefstal en accessoires		✓	✓	✓
Ruitschade		✓	✓	✓
Schade door bepaalde oorzaken (brand, storm, diefstal)		✓	✓	✓
Schade aan uw auto die u zelf veroorzaakt heeft			50%	100%
Schade terwijl uw auto geparkeerd stond			50%	100%
Aanschafwaarde/Nieuwwaarde Regeling bij total loss of diefstal		1 jaar	1 jaar	3 jaar
Na 1 jaar/3 jaar vergoeding van vervangingswaarde		Plus 10%	Plus 10%	Plus 10%
Rechtshulp ongeval voor letsel en zaakschade				Extra af te sluiten
Schadeverzekering inzittenden (SVI)				Extra af te sluiten
Pechhulp				Extra af te sluiten

Inhoud

	Pagina
Voorwaarden	2
Inhoudsopgave	4
1. Algemeen	5
2. Voorwaarden Wettelijke Aansprakelijkheid autoverzekering (voor schade aan anderen)	12
3. Voorwaarden Beperkt Casco autoverzekering	14
4. Voorwaarden Beperkt Casco EXTRA autoverzekering (voor de helft van schade aan uw auto)	16
5. Voorwaarden Allrisk autoverzekering (voor schade aan uw auto)	18
6. Voorwaarden Verhaalsrechtsbijstand (voor conflicten over de schade aan uw auto)	21
7. Voorwaarden Schadeverzekering inzittenden (voor schade aan bestuurder en passagiers)	22
8. Voorwaarden Pechhulp (voor pech onderweg)	24
9. Hoe behandelen we schade?	26
10. Wat bedoelen we met?	29

Inhoudsopgave

1. Algemeen

- 1.1. Welke auto kunt u bij ons verzekeren?
- 1.2. Waar bent u verzekerd?
- 1.3. Wat mag u van ons verwachten?
- 1.4. Wat verwachten wij van u?
- 1.5. Welke regels gelden voor betalen van premie?
- 1.6. Wanneer geldt de Jaarbeloning?
- 1.7. Wanneer stopt uw Autoverzekering?
- 1.8. Contact bij schade?
- 1.9. Spoed?
- 1.10. Is uw auto verdwenen?
- 1.11. U kunt niet meer verder rijden?
- 1.12. Hulp in Nederland
- 1.13. Hulp buiten Nederland
- 1.14. Als u gewonden vervoert
- 1.15. Reparatie en vervangend vervoer

2. Voorwaarden Wettelijke Aansprakelijkheid autoverzekering (voor schade aan anderen)

- 2.1. Waarvoor bent u verzekerd?
- 2.2. Voor wie geldt deze verzekering?
- 2.3. Wat als iemand anders in uw auto rijdt?
- 2.4. Wie betaalt de kosten voor een rechtszaak?
- 2.5. Wat betalen we nog meer?

3. Voorwaarden Beperkt Casco autoverzekering

- 3.1. Wat verzekeren we?
- 3.2. Waarvoor bent u verzekerd?

4. Voorwaarden Beperkt Casco EXTRA autoverzekering (voor de helft van schade aan uw auto)

- 4.1. Wat verzekeren we?
- 4.2. Waarvoor bent u verzekerd?

5. Voorwaarden Allrisk autoverzekering (voor schade aan uw auto)

- 5.1. Waarvoor bent u verzekerd?

6. Voorwaarden Verhaalsrechtsbijstand (voor conflicten over de schade aan uw auto)

- 6.1. Waarvoor bent u verzekerd?

7. Voorwaarden Schadeverzekering inzittenden (voor schade aan bestuurder en passagiers)

- 7.1. Waarvoor bent u verzekerd?
- 7.2. Wat moet u doen als u een ongeluk krijgt?
- 7.3. Hoe stellen wij uw schade vast?

8. Voorwaarden Pechhulp (voor pech onderweg)

- 8.1. Waarvoor bent u verzekerd?
- 8.2. Hoe berekenen wij de premie voor pechhulp?
- 8.3. Waar bent u verzekerd?
- 8.4. Voor wie geldt Pechhulp?

9. Hoe behandelen we schade?

- 9.1. Hoe wordt de schade aan uw auto vastgesteld en vergoed?
- 9.2. Welke waarde vergoeden wij bij diefstal, vermissing of totaalverlies?
- 9.3. Is uw auto total loss, gestolen of heeft iemand uw auto geleend en niet teruggegeven?
- 9.4. Wat verzekert InShared niet?
- 9.5. Diefstalbeveiliging voor hybride of elektrische aangedreven voertuigen
- 9.6. Wanneer moet u de schade aan ons terugbetalen?

10. Wat bedoelen we met?

Inhoud

	Pagina
Voorwaarden	2
Inhoudsopgave	4
1. Algemeen	5
2. Voorwaarden Wettelijke Aansprakelijkheid autoverzekering (voor schade aan anderen)	12
3. Voorwaarden Beperkt Casco autoverzekering	14
4. Voorwaarden Beperkt Casco EXTRA autoverzekering (voor de helft van schade aan uw auto)	16
5. Voorwaarden Allrisk autoverzekering (voor schade aan uw auto)	18
6. Voorwaarden Verhaalsrechtsbijstand (voor conflicten over de schade aan uw auto)	21
7. Voorwaarden Schadeverzekering inzittenden (voor schade aan bestuurder en passagiers)	22
8. Voorwaarden Pechhulp (voor pech onderweg)	24
9. Hoe behandelen we schade?	26
10. Wat bedoelen we met?	29

1. Algemeen

1.1 Welke auto kunt u bij ons verzekeren?

Op uw polis in uw online Verzekeringsmap staat welke auto u precies verzekert en welke verzekeringen u voor deze auto heeft afgesloten.

Er gelden wel voorwaarden voor het verzekeren van uw auto:

- Uw auto is een personenauto met een geel kenteken
- U gebruikt de auto als particulier dus niet voor zakelijk gebruik. Woon-werkverkeer en werkbezoek is wel verzekerd
- Het kenteken staat op uw naam. Of op naam van uw partner met wie u samenwoont

1.2 Waar bent u verzekerd?

Uw auto is verzekerd in de landen die op uw verzekeringsbewijs staan. Dit verzekeringsbewijs ('Groene Kaart') vindt u in uw online Verzekeringsmap en kunt u zelf printen. U bent ook verzekerd als uw auto wordt vervoerd tussen landen die op uw verzekeringsbewijs staan.

Uw Autoverzekering is **geldig** in

- Nederland: het in Europa gelegen grondgebied van het Koninkrijk der Nederlanden
- Europa
- Alle landen die grenzen aan de Middellandse Zee
- Alle landen die op uw verzekeringsbewijs ('Groene Kaart') staan aangegeven

Uw Autoverzekering is **niet geldig** in

- Landen die op het verzekeringsbewijs ('Groene Kaart') zijn doorgestreept

1.3 Wat mag u van ons verwachten?

InShared verzekert uw auto tegen schade of verlies. Op uw polis staat welke auto u precies verzekert en welke verzekeringen u voor deze auto heeft afgesloten.

U kunt ervan op aan dat wij u goed helpen en verzekerde schade vergoeden.

Is uw auto bij de garage voor een beurt, een reparatie of een Apk-keuring? En krijgt u een vervangende auto? Dan geldt deze verzekering ook voor die vervangende auto. Staat uw schadesituatie niet genoemd? Dan zoeken wij in de geest van deze voorwaarden samen naar een oplossing.

Wij vergoeden uw schade in natura. En als dit niet kan in geld. Wij doen dit door:

- Erop te vertrouwen dat u de juiste omvang van de schade opgeeft
- Snel met u te besluiten hoe de schade wordt hersteld
- Te kiezen voor een degelijk netwerk van herstel- en reparatiebedrijven
- Schades op te lossen door reparatie of vervanging
- Is vervanging of reparatie niet mogelijk? Dan vergoeden we in geld
- Soms inspecties uit te (laten) voeren. Steekproefsgewijs, als het lastig is om de kosten van herstel of vervanging vast te stellen. Of als wij twijfels hebben over de aard en/of toedracht van de schade
- Repareert u bij een InShared-herstelbedrijf? Dan heeft u een lager eigen risico en direct voordeel
- Ook krijgt u korting op reparaties van niet-gedekte schade bij deze bedrijven

1.4 Wat verwachten wij van u?

Wij verzekeren op basis van vertrouwen. Wij gaan er daarom van uit dat u:

- Bewust en voorzichtig omgaat met uw auto
- Eerlijk bent in de informatie die u aan ons geeft
- Uw premie op tijd betaalt
- Wijzigingen zo spoedig mogelijk doorgeeft via www.inshared.nl

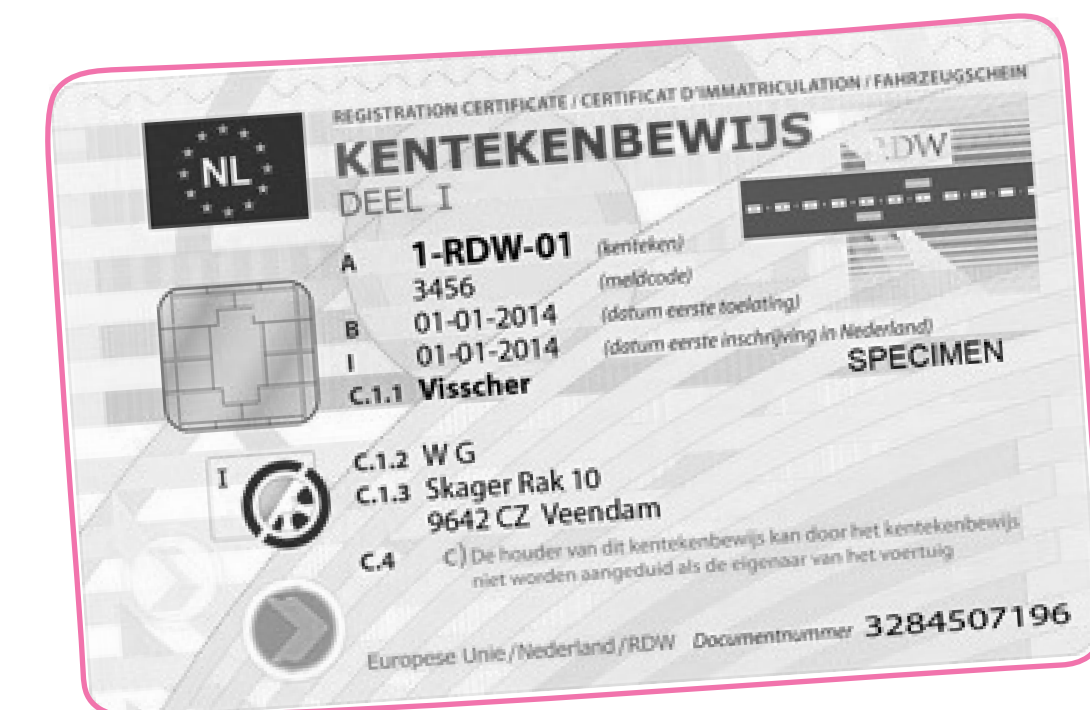

Inhoud

	Pagina
Voorwaarden	2
Inhoudsopgave	4
1. Algemeen	5
2. Voorwaarden Wettelijke Aansprakelijkheid autoverzekering (voor schade aan anderen)	12
3. Voorwaarden Beperkt Casco autoverzekering	14
4. Voorwaarden Beperkt Casco EXTRA autoverzekering (voor de helft van schade aan uw auto)	16
5. Voorwaarden Allrisk autoverzekering (voor schade aan uw auto)	18
6. Voorwaarden Verhaalsrechtsbijstand (voor conflicten over de schade aan uw auto)	21
7. Voorwaarden Schadeverzekering inzittenden (voor schade aan bestuurder en passagiers)	22
8. Voorwaarden Pechhulp (voor pech onderweg)	24
9. Hoe behandelen we schade?	26
10. Wat bedoelen we met?	29

1.5 Welke regels gelden voor betalen van premie?

Hieronder leest u hoe we de premie voor uw Autoverzekering berekenen. En welke regels er zijn voor premie betalen. Er zijn nog meer afspraken over premie betalen. Die vindt u in de Algemene voorwaarden.

1.5.1 Hoe bepalen wij uw autopremie?

Wij schatten het risico voor uw auto in. Hoeveel premie u betaalt, hangt af van:

- Het aantal schadevrije jaren volgens de informatie uit Roy Data en de indeling op de bonus-malustabel
- Het bedrag waarvoor u bent verzekerd (de laatst bekende nieuwwaarde)
- Het gewicht, de leeftijd, type en uitvoering van uw auto
- De soort brandstof (Benzine, Diesel, LPG of Elektrisch)
- Uw postcode
- Het aantal kilometers per jaar
- De leeftijd van de regelmatig bestuurder

U geeft deze gegevens aan ons. Daarmee berekenen we hoeveel premie u iedere maand betaalt. Verandert er iets in uw gegevens? Dan moet u dit meteen aan ons doorgeven door het zelf te veranderen in uw online Verzekeringsmap. Wij mogen de premie en voorwaarden dan opnieuw beoordelen. En berichten u dan zo snel mogelijk over voortzetting van de verzekering. Geeft u de wijzigingen niet door? Dan kan dit gevolgen hebben voor de verzekering en de vergoeding van schade.



Let op!

Betaalt u de premie regelmatig te laat? Of maar voor een deel? Of helemaal niet? Dan is uw auto niet meer verzekerd op de 15e dag nadat u per e-mail een aanmaning hebt gehad. De verzekering zelf stopt dan 2 maanden na die aanmaning. Leest u verder hiervoor de Algemene voorwaarden.

1.5.2 Hoeveel korting krijgt u op de premie als u de verzekering afsluit, of hoeveel extra premie moet u betalen?

Als u de verzekering afsluit of verandert, bepalen wij hoeveel korting u krijgt of hoeveel extra premie u moet betalen. We delen u dan in op een bepaalde bonus-malus trede. In de bonus-malus tabel hieronder staat welk percentage korting of welk percentage extra premie er bij iedere trede hoort. De bonus-malus regeling geldt alleen voor de onderdelen WA, Beperkt Casco, Beperkt Casco EXTRA en Allrisk.

Op welke trede wij u indelen, hangt af van het opgebouwde aantal schadevrije jaren (bij ons of bij een andere verzekeraar). Had u een jaar lang vanaf de ingangsdatum geen schade? Dan heeft u het eerste verzekeringsjaar schadevrij gereden. Wij delen u dan vanaf het tweede verzekeringsjaar automatisch een trede hoger in en u krijgt meer korting op de premie. Na elk volgend verzekeringsjaar dat u geen schade heeft, stijgt u weer automatisch op de bonus-malus schaal. U krijgt dan dus nog meer korting.

Had u op een bepaald moment in het jaar wel schade? Dan zakt u vanaf het volgende verzekeringsjaar op de bonus-malus schaal. U gaat dan juist meer premie betalen. Als u vervolgens dat verzekeringsjaar geen schade heeft, gaat u daarna weer een trede omhoog. Sommige aangemelde schades blijven zonder gevolgen voor uw premie en opgebouwde schadevrije jaren. Welke schades dat zijn leest u hierna onder 1.5.4.

Verander zelf uw gegevens in uw online Verzekeringsmap.



Inhoud

	Pagina
Voorwaarden	2
Inhoudsopgave	4
1. Algemeen	5
2. Voorwaarden Wettelijke Aansprakelijkheid autoverzekering (voor schade aan anderen)	12
3. Voorwaarden Beperkt Casco autoverzekering	14
4. Voorwaarden Beperkt Casco EXTRA autoverzekering (voor de helft van schade aan uw auto)	16
5. Voorwaarden Allrisk autoverzekering (voor schade aan uw auto)	18
6. Voorwaarden Verhaalsrechtsbijstand (voor conflicten over de schade aan uw auto)	21
7. Voorwaarden Schadeverzekering inzittenden (voor schade aan bestuurder en passagiers)	22
8. Voorwaarden Pechhulp (voor pech onderweg)	24
9. Hoe behandelen we schade?	26
10. Wat bedoelen we met?	29

Bonus-malus tabel

In de bonus-malus tabel die hieronder staat, staat hoe de premie verandert na een schadevrij jaar of na een jaar waarin er schade was. Heeft u trede 27 bereikt in de bonus-malus tabel? En heeft u nog een schadevrij jaar? Dan blijft u het volgende verzekeringsjaar op trede 27. De korting blijft dan hetzelfde.

Bonus-malus trede in het nieuwe verzekeringsjaar als in het afgelopen verzekeringsjaar:					
Bonus-malus trede	Kortingspercentage	Geen schade is gemeld	① schade is gemeld	② schades gemeld	③ schades gemeld
27	80%	27	22	17	12
26	80%	27	21	16	11
25	80%	26	20	15	10
24	80%	25	19	14	9
23	80%	24	18	13	8
22	80%	23	17	12	7
21	79,5%	22	16	11	6
20	79,0%	21	15	10	5
19	78,5%	20	14	9	4
18	78,0%	19	13	8	3
17	77,5%	18	12	7	2
16	77,0%	17	11	6	1
15	76,0%	16	10	5	1
14	75%	15	9	4	1
13	74%	14	8	3	1
12	72%	13	7	2	1
11	70%	12	6	1	1
10	65%	11	5	1	1
9	60%	10	4	1	1
8	55%	9	3	1	1
7	50%	8	2	1	1
6	40%	7	1	1	1
5	25%	6	1	1	1
4	7,5%	5	1	1	1
3	-7,5%	4	1	1	1
2	-25,0%	3	1	1	1
1	-40%	2	1	1	1

1.5.3 Het afsluiten van een Autoverzekering en uw schadevrije jaren

Een jaar dat u zonder schade rijdt noemen verzekeraars een schadevrij jaar. Het aantal schadevrije jaren bouwt u per auto in de loop der jaren op. U betaalt minder premie als u meer schadevrije jaren heeft.

Na 1 schade valt u meestal meerdere jaren terug. Doorgaans is dat 5 jaar. Het totaal van uw schadevrije jaren staat in Roy Data. Dit is een landelijk systeem waarin verzekeraars informatie zetten over autoverzekeringen en schadevrije jaren.

Wij spreken bij het afsluiten van een Autoverzekering het volgende met u af:

- U vult zelf de schadevrije jaren in die u heeft opgebouwd
- Uw schadevrije jaren zoeken wij daarna op in Roy Data
- Klopt uw opgave niet? Dan passen wij uw schadevrije jaren aan. Dit doen wij volgens de gegevens van Roy Data
- Staan er voor u geen schade vrije jaren in Roy Data? Dan gaan wij er van uit dat u geen schadevrije jaren heeft
- Is de informatie uit Roy Data volgens u niet juist? Neemt u dan contact op met uw vorige verzekeraar. Die kan dan het juiste aantal schadevrije jaren in Roy Data zetten
- Is uw aantal schadevrije jaren samengeteld minder dan 0? Dan kunnen wij de verzekering weigeren.

Wij spreken bij het veranderen van verzekeraar het volgende met u af:

- Als u verandert van verzekeraar, wil de nieuwe verzekeraar weten hoeveel schadevrije jaren u bij ons had. Daarom staat hierna een tabel met schadevrije jaren.
- Deze tabel gebruiken wij om te berekenen hoeveel schadevrije jaren u heeft. Dit aantal schadevrije jaren geven wij na beëindiging van uw verzekering bij InShared door aan het register van Roy Data.
- Iedere verzekeraar kan dit register gebruiken. Uw nieuwe verzekeraar weet dus hoeveel schadevrije jaren er zijn.

Inhoud

	Pagina
Voorwaarden	2
Inhoudsopgave	4
1. Algemeen	5
2. Voorwaarden Wettelijke Aansprakelijkheid autoverzekering (voor schade aan anderen)	12
3. Voorwaarden Beperkt Casco autoverzekering	14
4. Voorwaarden Beperkt Casco EXTRA autoverzekering (voor de helft van schade aan uw auto)	16
5. Voorwaarden Allrisk autoverzekering (voor schade aan uw auto)	18
6. Voorwaarden Verhaalsrechtsbijstand (voor conflicten over de schade aan uw auto)	21
7. Voorwaarden Schadeverzekering inzittenden (voor schade aan bestuurder en passagiers)	22
8. Voorwaarden Pechhulp (voor pech onderweg)	24
9. Hoe behandelen we schade?	26
10. Wat bedoelen we met?	29

Vaststelling schadevrije jaren volgens tabel Verbond van Verzekeraars (Bedrijfsregeling 11):

Aantal Schadevrije jaren	Schadevrije jaren in het volgende verzekeringsjaar als in het afgelopen verzekeringsjaar:				
	Geen schade is gemeld	1 schade is gemeld	2 schades gemeld	3 schades gemeld	4 of meer schades gemeld
16 of meer	+1 jaar	10	5	0	-5
15	16	10	5	0	-5
14	15	9	4	-1	-5
13	14	8	3	-2	-5
12	13	7	2	-3	-5
11	12	6	1	-4	-5
10	11	5	0	-5	-5
9	10	4	-1	-5	-5
8	9	3	-2	-5	-5
7	8	2	-3	-5	-5
6	7	1	-4	-5	-5
5	6	0	-5	-5	-5
4	5	-1	-5	-5	-5
3	4	-2	-5	-5	-5
2	3	-3	-5	-5	-5
1	2	-4	-5	-5	-5
0	1	-5	-5	-5	-5
-1	0	-5	-5	-5	-5
-2	-1	-5	-5	-5	-5
-3	-2	-5	-5	-5	-5
-4	-3	-5	-5	-5	-5
-5	-4	-5	-5	-5	-5



Let op!

- U kunt een schade die door ons is vergoed altijd terugbetalen en hiermee uw bonus-malus positie laten herstellen. Verandert hierdoor uw premie en bent u nog bij InShared verzekerd? Dan hanteren we een termijn van maximaal 18 maanden voor teruggave van het premieverschil gedurende de looptijd van uw autoverzekering.
- Sommige schades hebben geen invloed op uw schadevrije jaren. Welke dat zijn leest u hierna.

1.5.4 Schades zonder gevolgen voor uw schadevrije jaren

Een aangemelde schade heeft geen invloed op het aantal opgebouwde schadevrije jaren:

1. Als in uw auto gewonde personen zijn vervoerd, en er hierdoor schade is aan uw auto.
2. Als wij hebben betaald voor een aanrijding met een fietser of voetganger. Maar alleen als de bestuurder van uw auto kan aantonen er niets aan te kunnen doen.
3. Als wij een bedrag hebben betaald voor een van deze schades aan de auto:
 - Schade aan ruiten van de auto, ook breken of barsten.
 - Schade door glasscherfen van een gebroken ruit van de auto.
 - Schade door brand, ontploffing, kortsluiting of blikseminslag.
 - Schade doordat de auto omwaait door storm. Met storm wordt bedoeld minstens windkracht 7 (een windsnelheid van minstens 14 meter per seconde).
 - Schade doordat er iets op de auto of tegen de auto valt door storm, bijvoorbeeld een boom.
 - Schade door hagel, een aardbeving, een uitbarsting van een vulkaan of geiser, lawines, stenen die van een berg vallen, een aardverschuiving, een overstroming of een vloedgolf.
 - Schade doordat de auto botst met vogels of loslopende dieren. Maar alleen als de schade aan de auto rechtstreeks door de botsing met het dier komt.
 - Schade doordat er een luchtvaartuig op de auto valt. Of als delen daarvan op de auto vallen, of als er iets uit het luchtvaartuig op de auto valt.
 - Als er in de auto ingebroken is of iemand gaat ermee joyriden.
 - De auto is gestolen. Of de auto is verduisterd. Of de auto is in die tijd beschadigd.

We gaan verder op de volgende pagina

Inhoud

	Pagina
Voorwaarden	2
Inhoudsopgave	4
1. Algemeen	5
2. Voorwaarden Wettelijke Aansprakelijkheid autoverzekering (voor schade aan anderen)	12
3. Voorwaarden Beperkt Casco autoverzekering	14
4. Voorwaarden Beperkt Casco EXTRA autoverzekering (voor de helft van schade aan uw auto)	16
5. Voorwaarden Allrisk autoverzekering (voor schade aan uw auto)	18
6. Voorwaarden Verhaalsrechtsbijstand (voor conflicten over de schade aan uw auto)	21
7. Voorwaarden Schadeverzekering inzittenden (voor schade aan bestuurder en passagiers)	22
8. Voorwaarden Pechhulp (voor pech onderweg)	24
9. Hoe behandelen we schade?	26
10. Wat bedoelen we met?	29

- Als wij alleen een bedrag hebben betaald op grond van een aanvullende dekking bij deze verzekering, zoals hulpverlening, pech of mechanische schade, op grond van een Schade- of Ongevallenverzekering voor in- of opzittenden of Rechtshulp ongeval.
- Wij de schade hebben betaald en het hele bedrag terugbetaald is door iemand anders.
- Wij het bedrag moeten betalen alleen omdat dit is afgesproken met een andere verzekeraar. Of als wij het bedrag niet terug kunnen krijgen alleen omdat dit is afgesproken met een andere verzekeraar.
- Als wij door de verzekering meer moet betalen dan de werkelijke schade. En iemand anders alleen maar de werkelijke schade aan ons terugbetaalt.
- Als wij de schade hebben betaald maar wij deze schade volgens de wet niet helemaal terug kunnen krijgen.
- Als wij het totale bedrag van de schade dat wij hebben betaald van u hebben teruggekregen.

1.6 Wanneer geldt de Jaarbeloning?

Had u in het jaar waarin u klant wordt geen schade? Dan verzamelt u Beloningspunten. En heeft u vanaf het 2e kalenderjaar mogelijk recht op uitkering van de Jaarbeloning. Hoe dit werkt leest u op www.inshared.nl onder Jaarbeloning en in het Jaarbeloningsreglement.

1.7 Wanneer stopt uw Autoverzekering?

Hieronder leest u wanneer u en wij de verzekering kunnen stoppen.

1.7.1 U stopt de Autoverzekering

U mag uw Autoverzekering op ieder moment stoppen. Per direct of per een datum in de toekomst. Op die datum stopt dan uw verzekering. U doet dit online in uw online Verzekeringsmap. De premie die u te veel heeft betaald, storten wij terug op uw rekening.

Uw Autoverzekering eindigt als u geen belang meer heeft bij de verzekering van uw auto. Denkt u aan verkoop, total loss of inbeslagname door de overheid. Zorg dat u zelf uw verzekering in die gevallen op tijd beëindigt. Ook wij lopen immers nog risico en u bent zelf verantwoordelijk voor het beheer van uw online Verzekeringsmap. Zo lang u uw verzekering niet zelf beëindigt moet u premie betalen.

1.7.2 Wij stoppen de Autoverzekering

In de Algemene voorwaarden leest u wanneer wij verzekeringen kunnen stoppen. Voor uw Autoverzekering betekent dit dat wij die ook kunnen stoppen in de situaties hierna:

- Als uw auto langer dan 6 maanden in het buitenland is.
- Als de gegevens die u ons heeft opgegeven bij het afsluiten niet kloppen. En wij met de juiste gegevens geen verzekering zouden afsluiten. Bijvoorbeeld:
 - U bent jonger dan 18 en u heeft een hogere leeftijd opgegeven. Of de gegevens van iemand anders
 - Uw opgegeven schadevrije jaren kloppen niet. En achteraf blijkt dit aantal negatief
 - Het kenteken van de verzekerde auto staat niet op uw naam. Of op naam van uw partner met wie u samenwoont
- Naar aanleiding van een schadeclaim. Bijvoorbeeld als de oorzaak van uw autoschade opvalt. Of wanneer u vaker dan normaal schades heeft gemeld. Dit geldt in ieder geval in de situaties hierna:
 - U gebruikte de auto voor wedstrijden, verhuur, rijles, leasing. Of om personen of goederen tegen betaling te vervoeren
 - De bestuurder was volgens de wet niet rijbevoegd. Bijvoorbeeld:
 - Hij heeft geen geldig rijbewijs of een ontzegging van zijn rijbewijs
 - Hij was tegen de regels onder invloed van alcohol, drugs of medicijnen
 - Hij weigerde mee te werken aan een adem- of urinetest of bloedproef
 - De bestuurder heeft opzettelijk of door roekeloosheid schade veroorzaakt. Of dit is met uw toestemming gebeurd
 - Wij sturen u in al deze situaties hiervoor bericht per e-mail wanneer de verzekering stopt. Uw verzekering eindigt 2 maanden nadat u dit bericht van ons hebt gehad

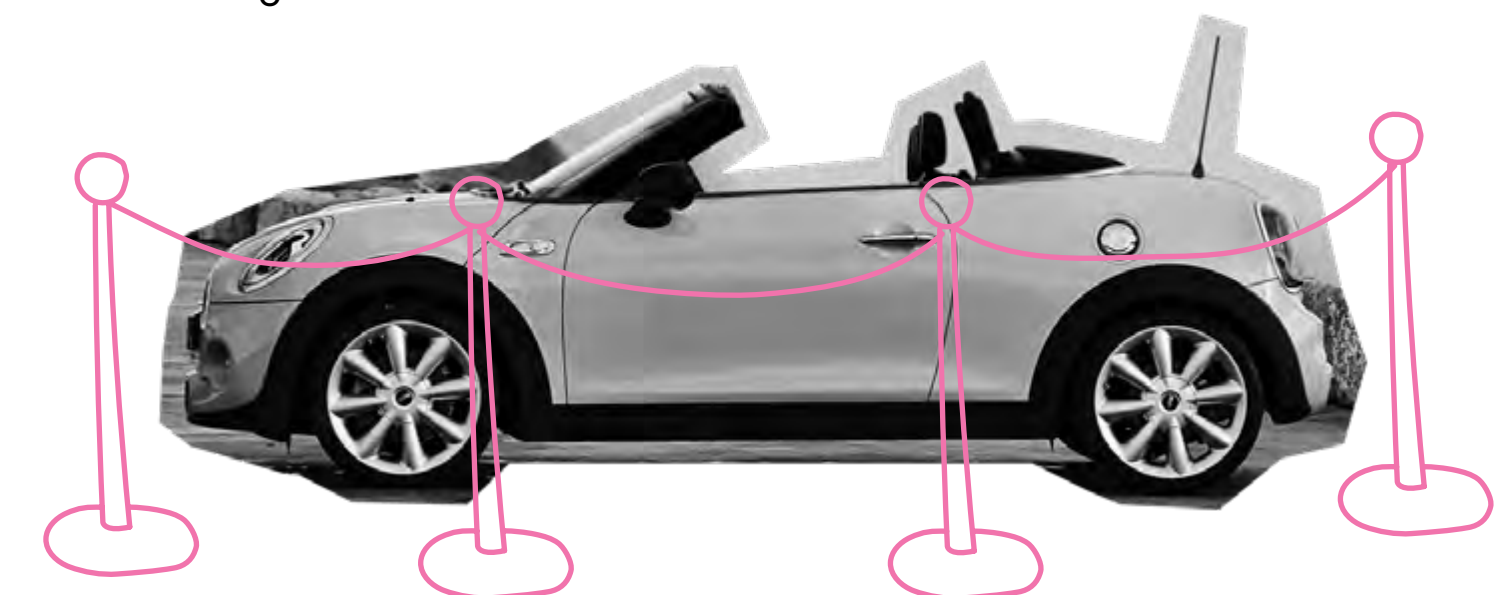

Inhoud

	Pagina
Voorwaarden	2
Inhoudsopgave	4
1. Algemeen	5
2. Voorwaarden Wettelijke Aansprakelijkheid autoverzekering (voor schade aan anderen)	12
3. Voorwaarden Beperkt Casco autoverzekering	14
4. Voorwaarden Beperkt Casco EXTRA autoverzekering (voor de helft van schade aan uw auto)	16
5. Voorwaarden Allrisk autoverzekering (voor schade aan uw auto)	18
6. Voorwaarden Verhaalsrechtsbijstand (voor conflicten over de schade aan uw auto)	21
7. Voorwaarden Schadeverzekering inzittenden (voor schade aan bestuurder en passagiers)	22
8. Voorwaarden Pechhulp (voor pech onderweg)	24
9. Hoe behandelen we schade?	26
10. Wat bedoelen we met?	29

1.8 Contact bij schade?

Onze deskundigen stellen uw schade vast. Hiervoor gaat u altijd naar het InShared herstelnetwerk. Zie op www.inshared.nl of op uw Groene Kaart bij wie u terecht kunt. Alleen dan kunnen wij uw schade vergoeden. Neemt u daarom altijd contact met ons op voor u tot reparatie overgaat. Hoe de vaststelling en vergoeding verder gaat leest u hierna in 10 'Hoe behandelen we schade'.



Let op!

- Werkt u niet mee om de schade vooraf te laten vaststellen door onze expert of het door ons aangewezen herstelbedrijf? Dan keren wij uw schade niet uit.
- Hebben wij de schade niet kunnen vaststellen? Dan vergoeden wij na herstel van uw auto maximaal 75% van de achteraf door ons te bepalen schade aan uw auto.

Uitgangspunt is dat u de schade meldt via www.inshared.nl. Als u op de knop 'Schademelden' klikt moet u inloggen en komt u in ons online schademeldproces. Wij stellen vragen en u vult ze in. U volgt alle aanwijzingen en wij verwijzen u snel door naar een door ons geselecteerde reparateur. Is de schade veroorzaakt door diefstal, joyriding, inbraak of vandalisme, of is de dader na de aanrijding doorgereden? Doet u dan direct aangifte bij de politie. Is bij het ongeval iemand anders betrokken? Vul dan ter plaatse een Europees schadeformulier in.

Met scannen en uploaden via uw Verzekeringsmap op www.inshared.nl ontvangen wij dit schadeformulier graag. Ook andere formulieren, foto's en ander bewijsmateriaal kunt u makkelijk uploaden.

Per post of e-mail kan ook. U ontvangt dan een reactie nadat wij uw informatie hebben ontvangen.

Ons postadres voor schade is
InShared, afdeling schade
Postbus 51090
3007 GB Rotterdam

Ons e-mailadres voor schade is schadeteam@inshared.nl

1.9 Speed?

Is er sprake van speed? Neem dan zo snel mogelijk contact met ons op. U kunt ons 24 uur per dag ook telefonisch bereiken vanuit binnen- en buitenland via onze alarmdienst van Eurocross, telefoonnummer (+31)71-3641762.

1.10 Is uw auto verdwenen?

Is uw auto verdwenen? Dan moet u ons dit meteen laten weten. We geven uw auto dan als vermist op in het Vermiste Objecten Register (VOR) van de Stichting VBV. Daarmee kan uw auto sneller worden teruggevonden. U mag ook zelf aan het VOR doorgeven dat uw auto is verdwenen. Dit kan via www.stichtingv bv.nl. Ook kunt u 24 uur per dag contact opnemen met de VOR-helpline. Het telefoonnummer is (+31)71-3641777.

1.11 U kunt niet meer verder rijden?

Wij houden u graag mobiel, welke dekking u ook heeft. Kunt u na een ongeval of diefstal van uw auto niet verder rijden? Dan heeft u in de volgende twee situaties recht op hulp of betalen wij uw kosten. Soms heeft u recht op beide.

- Uw auto is zo beschadigd dat u er niet meer mee kunt rijden. Dat komt door brand, een ongeluk, diefstal of een andere gebeurtenis van buitenaf.
- U kunt uw auto niet meer besturen. Dat komt door brand, een ongeluk, diefstal of een andere gebeurtenis van buitenaf. En er is niemand anders in de auto die hem kan en mag besturen.

Er zijn wel voorwaarden:

- Eurocross International heeft u toestemming gegeven voor de hulp en voor het geld dat u uitgeeft doordat u in 1 van de situaties hierboven zit
- Autopech is niet de oorzaak van het probleem.



Let op!

Wilt u autopech verzekeren? Kiest u dan extra voor Pechhulp Nederland of Europa.

Meld schade via
www.inshared.nl

Inhoud

	Pagina
Voorwaarden	2
Inhoudsopgave	4
1. Algemeen	5
2. Voorwaarden Wettelijke Aansprakelijkheid autoverzekering (voor schade aan anderen)	12
3. Voorwaarden Beperkt Casco autoverzekering	14
4. Voorwaarden Beperkt Casco EXTRA autoverzekering (voor de helft van schade aan uw auto)	16
5. Voorwaarden Allrisk autoverzekering (voor schade aan uw auto)	18
6. Voorwaarden Verhaalsrechtsbijstand (voor conflicten over de schade aan uw auto)	21
7. Voorwaarden Schadeverzekering inzittenden (voor schade aan bestuurder en passagiers)	22
8. Voorwaarden Pechhulp (voor pech onderweg)	24
9. Hoe behandelen we schade?	26
10. Wat bedoelen we met?	29

1.12 Hulp in Nederland

De volgende hulp kunt u krijgen in Nederland:

- Vervoer van uw auto naar een adres in Nederland. En van uw aanhanger, als die achter uw auto hing. Dit adres kiest u zelf
- Vervoer met een taxi naar een adres in Nederland voor uzelf, uw passagiers en uw bagage. Dit adres kiest u zelf

1.13 Hulp buiten Nederland

De volgende hulp kunt u krijgen buiten Nederland:

- We betalen de kosten van vervoer van uw auto naar een garage die de schade kan beoordelen. We kiezen daarvoor de garage die het dichtst in de buurt van uw auto is
- Vervoer van uw auto en aanhanger naar een adres in Nederland. Dit adres kiest u zelf. U krijgt deze hulp alleen als uw auto niet binnen 4 werkdagen zo kan worden gerepareerd dat u er weer veilig mee naar Nederland kunt rijden. Zijn de kosten van het vervoer hoger dan de waarde van uw auto? Dan betalen we de sloopkosten van uw auto in het land waar u bent. Soms moet u de auto daarvoor eerst invoeren. Ook die kosten betalen we. U heeft er ook recht op dat uw bagage naar Nederland wordt vervoerd
- We betalen de kosten voor de reis naar uw 1e bestemming, of voor de terugreis. Dit doen we alleen als u volgens het vorige artikel niet met uw auto kunt reizen. We betalen de kosten van een taxi naar het busstation of treinstation dat het dichtste bij is. We betalen de bus of trein naar het station dat het dichtst in de buurt is van het adres waar u moet zijn (2e klas). En de taxi naar het adres waar u moet zijn
- We betalen alleen de extra kosten die u zelf niet gemaakt zou hebben. U heeft geen eigen risico. U hoeft dus niet zelf een deel van de extra kosten te betalen

1.14 Als u gewonden vervoert

Vervoert u gewonde personen en is hierdoor de bekleding van uw auto vies geworden? Dan betalen we de kosten van het schoonmaken van de bekleding. U hoeft niet mee te betalen aan deze kosten.

1.15 Reparatie en vervangend vervoer

Laat u de schade aan uw auto repareren bij een InShared-herstelbedrijf? Dan heeft u een lager eigen risico. En bovendien tijdens de reparatie ook recht op gratis vervangend vervoer.

Bent u niet verzekerd voor schade aan uw eigen auto? En betaalt u zelf de reparatie? Dan heeft u tijdens de reparatie toch recht op vervangend vervoer als u de auto laat maken door een InShared-herstelbedrijf.



Inhoud

	Pagina
Voorwaarden	2
Inhoudsopgave	4
1. Algemeen	5
2. Voorwaarden Wettelijke Aansprakelijkheid autoverzekering (voor schade aan anderen)	12
3. Voorwaarden Beperkt Casco autoverzekering	14
4. Voorwaarden Beperkt Casco EXTRA autoverzekering (voor de helft van schade aan uw auto)	16
5. Voorwaarden Allrisk autoverzekering (voor schade aan uw auto)	18
6. Voorwaarden Verhaalsrechtsbijstand (voor conflicten over de schade aan uw auto)	21
7. Voorwaarden Schadeverzekering inzittenden (voor schade aan bestuurder en passagiers)	22
8. Voorwaarden Pechhulp (voor pech onderweg)	24
9. Hoe behandelen we schade?	26
10. Wat bedoelen we met?	29

2. Voorwaarden Wettelijke Aansprakelijkheid Autoverzekering

2.1 Waarvoor bent u verzekerd?

Een Autoverzekering voor aansprakelijkheid is altijd wettelijk verplicht. Loopt er een verzekering voor uw auto volgens uw online Verzekeringsmap? Dan bent u voor wettelijke aansprakelijkheid bij ons verzekerd. Dat betekent dat wij betalen als u verantwoordelijk bent voor schade aan anderen.

Hierna leest u wat we daarmee bedoelen. In de Wet Aansprakelijkheidsverzekering motorrijtuigen staat wat wij minstens moeten verzekeren. We betalen bij iedere situatie die in die wet staat. Ook als in deze voorwaarden iets anders staat. Maar soms mogen we het bedrag achteraf wel van u terugeisen. Wanneer we dit mogen doen, staat hierna in 10.5.

2.2 Voor wie geldt deze verzekering?

De verzekering geldt voor alle mensen hieronder. We spreken deze mensen in de rest van deze voorwaarden aan met 'u'.

- Degene die deze verzekering afsluit
- Degene die de auto voor zichzelf gebruikt (eigenaar of bezitter)
- Degene die de auto bij zich heeft maar die niet voor zichzelf gebruikt (houder). Bijvoorbeeld een garagemonteur
- De bestuurder van de auto
- De mensen die in de auto meerijden

En ook

- De werkgever van al deze personen. Maar alleen als hij volgens de wet aansprakelijk is voor de schade die zij veroorzaken

2.3 Wat als iemand anders in uw auto rijdt?

Rijdt iemand anders met uw toestemming in uw auto? Dan is deze persoon ook verzekerd. Voor die persoon gelden dan precies dezelfde dekkingen als voor uzelf.

2.4 Wie betaalt de kosten voor een rechtszaak?

Soms betalen we nog meer dan schade aan anderen of hun spullen. Denk aan kosten van rechtszaken en rechtsbijstand. Maar alleen als we hiervoor de opdracht hebben gegeven. Of als we u hiervoor toestemming hebben gegeven.

2.5 Wat betalen we nog meer?

Veroorzaakt uw auto schade in het buitenland? En neemt de buitenlandse overheid uw auto of rijbewijs in beslag? Of wordt u vastgehouden? Dan moet u soms een bedrag betalen om vrij te komen of om uw auto of rijbewijs terug te krijgen. Wij betalen dat bedrag tot € 60.000,-. Zodra de buitenlandse overheid dit bedrag terugbetaalt, moet u ervoor zorgen dat wij dit geld krijgen.

U leest hierna waar u met dit onderdeel verder recht op heeft.

Inhoud

	Pagina
Voorwaarden	2
Inhoudsopgave	4
1. Algemeen	5
2. Voorwaarden Wettelijke Aansprakelijkheid autoverzekering (voor schade aan anderen)	12
3. Voorwaarden Beperkt Casco autoverzekering	14
4. Voorwaarden Beperkt Casco EXTRA autoverzekering (voor de helft van schade aan uw auto)	16
5. Voorwaarden Allrisk autoverzekering (voor schade aan uw auto)	18
6. Voorwaarden Verhaalsrechtsbijstand (voor conflicten over de schade aan uw auto)	21
7. Voorwaarden Schadeverzekering inzittenden (voor schade aan bestuurder en passagiers)	22
8. Voorwaarden Pechhulp (voor pech onderweg)	24
9. Hoe behandelen we schade?	26
10. Wat bedoelen we met?	29

Verzekering voor schade aan anderen

Verzekerd bij InShared

Schade bij anderen?

Veroorzaakt uw auto schade bij anderen? En bent u daarvoor verantwoordelijk? Dan verzekert InShared

- Schade die uw auto veroorzaakt aan andere mensen of hun spullen.
- Schade die een aanhanger aan uw auto veroorzaakt aan deze mensen of hun spullen. De aanhanger moet nog wel in een verkeerssituatie zijn als hij schade veroorzaakt. Aanhangers zijn bijvoorbeeld aanhangwagens, trailers, caravans of vouwwagens.
- Schade bij anderen door een auto die u sleept.
- Schade die uw auto veroorzaakt aan een andere auto of losgekoppelde aanhanger van uzelf. Wij betalen de schade alleen als deze schade niet al bij een andere verzekeraar is verzekerd.
- Schade aan andere mensen of hun spullen door lading die van uw auto valt.



Verzekering voor schade aan anderen

Nooit verzekerd

InShared vergoedt onder deze Aansprakelijkheidsverzekering nooit

- Schade aan uw eigen auto, aanhanger, caravan of vouwwagen.
- Schade aan een auto die door uw auto werd gesleept.
- Schade aan de bestuurder van uw auto of zijn spullen.
- Schade veroorzaakt door mensen die niet in uw auto mogen rijden of meerijden.
- Schade aan lading of bagage die met de auto vervoerd werd.
- Schade tijdens laden en lossen.

Eigen risico

Er is geen eigen risico.

Maximum-bedragen per schadegeval

InShared vergoedt

- Bij schade aan alleen zaken maximaal € 2.500.000,-.
- Bij schade aan personen maximaal € 6.070.000,-.
- InShared vergoedt extra de rente die zij volgens de wet aan anderen moet betalen.



Let op!

Is wettelijk een hoger maximumbedrag verplicht? Bijvoorbeeld in het buitenland? Dan vergoeden we dit hogere bedrag.

Inhoud

	Pagina
Voorwaarden	2
Inhoudsopgave	4
1. Algemeen	5
2. Voorwaarden Wettelijke Aansprakelijkheid autoverzekering (voor schade aan anderen)	12
3. Voorwaarden Beperkt Casco autoverzekering	14
4. Voorwaarden Beperkt Casco EXTRA autoverzekering (voor de helft van schade aan uw auto)	16
5. Voorwaarden Allrisk autoverzekering (voor schade aan uw auto)	18
6. Voorwaarden Verhaalsrechtsbijstand (voor conflicten over de schade aan uw auto)	21
7. Voorwaarden Schadeverzekering inzittenden (voor schade aan bestuurder en passagiers)	22
8. Voorwaarden Pechhulp (voor pech onderweg)	24
9. Hoe behandelen we schade?	26
10. Wat bedoelen we met?	29

3. Voorwaarden Beperkt Casco autoverzekering (naar keuze)

Voor dit onderdeel wordt de WA autoverzekering aangevuld met de Beperkt Casco verzekering.

3.1 Wat verzekeren we?

1. Uw eigen auto is tegen schade verzekerd zoals vermeld op de polis in uw online Verzekeringsmap. Met alles wat erop en eraan zit als u het standaardmodel koopt. Dus ook de afleveringskosten en de verwijderingsbijdrage.
2. Accessoires zijn standaard verzekerd tot maximaal € 3.000,-. Accessoires zijn extra spullen die niet bij het standaardmodel horen en later zijn ingebouwd.

3.2 Waarvoor bent u verzekerd?

Heeft u gekozen voor de Beperkt Casco verzekering? Dan is uw auto volledig verzekerd voor schades ontstaan door bepaalde oorzaken. Welke dat zijn leest u hierna. Vaak gaat het om situaties waar u zelf niets aan kunt doen.



Let op!

Schade door aanrijdingen is verzekerd onder de Allrisk verzekering en voor 50% onder de Beperkt Casco EXTRA verzekering. Dus niet bij Beperkt Casco verzekering en WA verzekering.



U leest hieronder voor welke schade wij wel en niet betalen.

Beperkt Casco autoverzekering voor de schades aan uw eigen auto

Verzekerd bij InShared

- Is de schade aan uw auto ontstaan door 1 van de oorzaken hieronder? Dan verzekert InShared de volledige schade. Ook als uw auto total loss is. Het moet gaan om schade aan de auto:
- Aan ruiten door breken of barsten
 - Door brand of ontploffing.
 - Door bliksem of kortsluiting.
 - Door hagel, natuurgeweld zoals lawines en overstroming.
 - Door storm.
 - Door botsing met vogels of loslopende dieren.
 - Doordat een luchtvaartuig of onderdelen daarvan op uw auto vallen.
 - Door vermissing, verduistering, diefstal, joyriding en inbraak of een poging tot diefstal, joyriding of inbraak.
 - Door diefstal van autosleutels.

Nooit verzekerd

- Niet verzekerd is schade ontstaan
- Door slijtage of slecht onderhoud.
 - Normale gebruikersschade zoals: vuil, kleine putjes of schrammen
 - Door bevriezing.
 - Door fouten in onderdelen of de constructie. Dit als er geen sprake is van een ongeval.
 - Als uw auto niet het alarmsysteem had, dat wij met u hebben afgesproken. Of dit alarmsysteem niet was ingeschakeld.
 - Doordat u niet zorgvuldig met de auto of sleutels bent omgegaan. Denk aan: sleutels in de auto gelaten, auto niet op slot, spullen in het zicht laten, sleutels niet in een afgesloten ruimte opbergen.

Inhoud

	Pagina
Voorwaarden	2
Inhoudsopgave	4
1. Algemeen	5
2. Voorwaarden Wettelijke Aansprakelijkheid autoverzekering (voor schade aan anderen)	12
3. Voorwaarden Beperkt Casco autoverzekering	14
4. Voorwaarden Beperkt Casco EXTRA autoverzekering (voor de helft van schade aan uw auto)	16
5. Voorwaarden Allrisk autoverzekering (voor schade aan uw auto)	18
6. Voorwaarden Verhaalsrechtsbijstand (voor conflicten over de schade aan uw auto)	21
7. Voorwaarden Schadeverzekering inzittenden (voor schade aan bestuurder en passagiers)	22
8. Voorwaarden Pechhulp (voor pech onderweg)	24
9. Hoe behandelen we schade?	26
10. Wat bedoelen we met?	29

Beperkt Casco autoverzekering voor de shades aan uw eigen auto

Eigen risico

Hieronder staat hoeveel u zelf aan de schade bijdraagt.

Bij ruitschade:

- € 0,- bij reparatie door ons aangewezen autoruitherstelbedrijf.
- € 135,- bij reparatie door een ander autoruitherstelbedrijf.
- € 135,- bij vervanging door ons aangewezen autoruitherstelbedrijf.
- € 250,- bij vervanging door een ander autoruitherstelbedrijf.

Bij total loss, diefstal van de auto en diefstal van de sleutels:

- € 0,-

Bij andere schade aan de auto:

- € 135,- bij reparatie door ons aangewezen herstelbedrijf.
- € 250,- bij reparatie elders of bij een uitkering in geld.

Is een ander verantwoordelijk voor uw schade? En verhalen wij de schade op die ander? Dan telt de schademelding niet mee voor uw eigen risico.



Beperkt Casco autoverzekering voor de shades aan uw eigen auto

Maximum-bedragen per schadegeval

- Wij vergoeden bij deze oorzaken maximaal de reparatiekosten.
- Is uw auto gestolen, verduisterd, vermist of total loss? Dan vergoeden wij u op basis van:
 - De aanschafwaarde tot 1 jaar na aankoop. Maar alleen als de auto bij aankoop jonger is dan 10 jaar. En gekocht is bij een BOVAG erkend autobedrijf.
 - De vervangingswaarde van de auto in alle andere gevallen:
 - plus 10% extra bovenop de vervangingswaarde.
 - dit tot maximaal de prijs waarvoor u de auto hebt gekocht.
- Verder vergoeden wij ingebouwde accessoires, met een waarde van maximaal € 3000,-.



Let op!

- Is uw auto gestolen of vermist? Dan nemen wij 30 dagen de tijd om de auto op te (laten) sporen. Ondertussen heeft u recht op vervangend vervoer. U heeft daar recht op vanaf het moment dat u de auto kwijt bent.
 - Is uw eigen auto binnen 30 dagen weer terug, dan moet u de vervangende auto meteen inleveren.
 - Wij betalen pas voor uw eigen auto als deze meer dan 30 dagen weg is.
 - Is uw auto binnen die 30 dagen terecht? Dan betalen we niet en moet u uw auto terugnemen.
 - Als aan uw auto schade is ontstaan dan betalen we die wel.
- Vervangend vervoer bij total loss is verzekerd gedurende maximaal 10 dagen.
- Vervangend vervoer bij herstel door een InShared-herstelbedrijf is verzekerd tijdens de reparatie.

Inhoud

	Pagina
Voorwaarden	2
Inhoudsopgave	4
1. Algemeen	5
2. Voorwaarden Wettelijke Aansprakelijkheid autoverzekering (voor schade aan anderen)	12
3. Voorwaarden Beperkt Casco autoverzekering	14
4. Voorwaarden Beperkt Casco EXTRA autoverzekering (voor de helft van schade aan uw auto)	16
5. Voorwaarden Allrisk autoverzekering (voor schade aan uw auto)	18
6. Voorwaarden Verhaalsrechtsbijstand (voor conflicten over de schade aan uw auto)	21
7. Voorwaarden Schadeverzekering inzittenden (voor schade aan bestuurder en passagiers)	22
8. Voorwaarden Pechhulp (voor pech onderweg)	24
9. Hoe behandelen we schade?	26
10. Wat bedoelen we met?	29

4. Voorwaarden Beperkt Casco EXTRA autoverzekering (naar keuze)

Voor dit onderdeel wordt de Beperkt Casco verzekering aangevuld met de Beperkt Casco EXTRA verzekering.

4.1 Wat verzekeren we?

1. Uw eigen auto is tegen schade verzekerd zoals vermeld op de polis in uw online Verzekeringsmap. Met alles wat erop en eraan zit als u het standaardmodel koopt. Dus ook de afleveringskosten en de verwijderingsbijdrage.
2. Accessoires zijn standaard verzekerd tot maximaal € 3.000,-. Accessoires zijn spullen die niet bij het standaardmodel horen en later zijn ingebouwd.

4.2 Waarvoor bent u verzekerd?

Heeft u gekozen voor de Beperkt Casco EXTRA verzekering?

Dan is uw auto met de Beperkt Casco Verzekering al verzekerd voor schades, genoemd hiervoor onder artikel 3.

En als EXTRA verzekeren wij 50% van de schade aan uw auto als deze is veroorzaakt door een aantal extra oorzaken, zoals aanrijdingen of vandalisme.

Deze extra oorzaken en wat wij daarvoor vergoeden, leest u hierna.



U leest hieronder voor welke schade wij wel en niet extra de helft betalen.

Beperkt Casco EXTRA autoverzekering voor de schades aan uw eigen auto

Verzekerd bij InShared

Is de schade ontstaan door 1 van de onderstaande extra oorzaken? En is de schade aan uw auto niet verhaalbaar op een ander? Dan verzekert InShared 50% van de schade. Ook als uw auto total loss is. Het moet gaan om schade aan de auto:

- Door aanrijding, omslaan, van de weg af of te water raken.
- Terwijl uw auto geparkeerd stond.
- Die u per ongeluk -dus niet opzettelijk- zelf veroorzaakt.
- Door vandalisme of relletjes.

Nooit verzekerd

Niet verzekerd is schade ontstaan

- Door slijtage of slecht onderhoud.
- Normale gebruikersschade zoals: vuil, kleine putjes of schrammen
- Door bevrozing.
- Door fouten in onderdelen of de constructie. Dit als er geen sprake is van een ongeval.
- Als uw auto niet het alarmsysteem had, dat wij met u hebben afgesproken. Of dit alarmsysteem niet was ingeschakeld.
- Doordat u niet zorgvuldig met de auto of sleutels bent omgegaan. Denk aan: sleutels in de auto gelaten, auto niet op slot, spullen in het zicht laten, sleutels niet in een afgesloten ruimte opbergen.
- Doordat u zelf ernstige schuld aan de schade heeft door iets wat u doet of nalaat. Dit, terwijl u kon weten dat de kans op schade daardoor groot was. Denk aan veel te hard rijden op een spiegelgladde snelweg of in dichte mist.

Inhoud

	Pagina
Voorwaarden	2
Inhoudsopgave	4
1. Algemeen	5
2. Voorwaarden Wettelijke Aansprakelijkheid autoverzekering (voor schade aan anderen)	12
3. Voorwaarden Beperkt Casco autoverzekering	14
4. Voorwaarden Beperkt Casco EXTRA autoverzekering (voor de helft van schade aan uw auto)	16
5. Voorwaarden Allrisk autoverzekering (voor schade aan uw auto)	18
6. Voorwaarden Verhaalsrechtsbijstand (voor conflicten over de schade aan uw auto)	21
7. Voorwaarden Schadeverzekering inzittenden (voor schade aan bestuurder en passagiers)	22
8. Voorwaarden Pechhulp (voor pech onderweg)	24
9. Hoe behandelen we schade?	26
10. Wat bedoelen we met?	29

Beperkt Casco EXTRA autoverzekering voor de schades aan uw eigen auto

Eigen risico per schadegeval

Hieronder staat hoeveel u zelf aan de schade bijdraagt.

Bij ruitschade:

- € 0,- bij reparatie door ons aangewezen autoruitherstelbedrijf.
- € 135,- bij reparatie door een ander autoruitherstelbedrijf.
- € 135,- bij vervanging door ons aangewezen autoruitherstelbedrijf.
- € 250,- bij vervanging door een ander autoruitherstelbedrijf.

Bij total loss door de extra oorzaken als aanrijding, vandalisme, diefstal van de auto en diefstal van de sleutels:

- € 0,-

Bij andere schade aan de auto:

- € 0,- bij reparatie door ons aangewezen herstelbedrijf.
- € 250,- bij reparatie elders of bij een uitkering in geld.

Is een ander verantwoordelijk voor uw schade? En verhalen wij de schade op die ander? Dan telt de schademelding niet mee voor uw eigen risico.

€ 0,- eigen risico bij reparatie door ons aangewezen herstelbedrijf.

Beperkt Casco EXTRA autoverzekering voor de schades aan uw eigen auto

Maximum-bedragen per schadegeval

- Bij de hier voor onder 4.2 genoemde oorzaken vergoeden wij de helft van de reparatiekosten.
- Is uw auto total loss? Dan vergoeden wij u maximaal 50% van de schade op basis van:
 - De aanschafwaarde tot 1 jaar na aankoop. Maar alleen als de auto bij aankoop jonger is dan 10 jaar. En gekocht is bij een BOVAG erkend autobedrijf.
 - De vervangingswaarde van de auto in alle andere gevallen:
 - plus 10% extra bovenop de vervangingswaarde.
 - dit tot maximaal de prijs waarvoor u de auto hebt gekocht.
- Verder vergoeden wij 50% voor ingebouwde accessoires, met een waarde van maximaal € 3000,-.
- Vervoerde u een hond of kat met uw auto? En raakten zij gewond bij een verkeersongeval? Dan vergoeden wij extra de medische kosten tot maximaal € 500,- zonder eigen risico.



Let op!

- Bij reparatie of vervanging van een autoruit vergoeden wij u de volledige schade. Wij brengen u alleen het eigen risico in rekening.
- Vervangend vervoer bij total loss is verzekerd gedurende maximaal 10 dagen.
- Vervangend vervoer bij herstel door een InShared-herstelbedrijf is verzekerd tijdens de reparatie.

Inhoud

	Pagina
Voorwaarden	2
Inhoudsopgave	4
1. Algemeen	5
2. Voorwaarden Wettelijke Aansprakelijkheid autoverzekering (voor schade aan anderen)	12
3. Voorwaarden Beperkt Casco autoverzekering	14
4. Voorwaarden Beperkt Casco EXTRA autoverzekering (voor de helft van schade aan uw auto)	16
5. Voorwaarden Allrisk autoverzekering (voor schade aan uw auto)	18
6. Voorwaarden Verhaalsrechtsbijstand (voor conflicten over de schade aan uw auto)	21
7. Voorwaarden Schadeverzekering inzittenden (voor schade aan bestuurder en passagiers)	22
8. Voorwaarden Pechhulp (voor pech onderweg)	24
9. Hoe behandelen we schade?	26
10. Wat bedoelen we met?	29

5. Voorwaarden Allrisk autoverzekering (naar keuze)

Voor dit onderdeel wordt de WA autoverzekering aangevuld met de Allrisk autoverzekering.

5.1 Waarvoor bent u verzekerd?

1. U bent verzekerd voor de volledige schade aan uw eigen auto. Met alles wat erop en eraan zit als u het standaardmodel koopt. Dus ook de afleveringskosten en de verwijderingsbijdrage.
2. Accessoires zijn verzekerd tot maximaal € 3.000,-. Accessoires zijn spullen die niet bij het standaardmodel horen en later zijn ingebouwd.



U leest hieronder voor welke schade wij wel en niet betalen.

Allrisk autoverzekering voor de schades aan uw eigen auto

Verzekerd bij InShared

Is de schade aan uw eigen auto ontstaan door 1 van de oorzaken hieronder? Dan verzekert InShared de schade. Ook als uw auto total loss is.

Het moet gaan om schade aan de auto:

- Door aanrijding, omslaan, van de weg af of te water raken.
- Terwijl uw auto geparkeerd stond.
- Die u per ongeluk zelf veroorzaakt.
- Door vandalisme of relletjes.
- Aan ruiten door breken of barsten.
- Door brand of ontploffing.
- Door bliksem of kortsluiting.
- Door hagel, natuurgeweld zoals lawines en overstroming.
- Door storm.
- Door botsing met vogels of loslopende dieren.
- Doordat een luchtvaartuig of onderdelen daarvan op uw auto vallen.
- Door vermissing, verduistering, diefstal, joyriding en inbraak of een poging tot diefstal, joyriding of inbraak.
- Door diefstal van autosleutels.



Let op!

Vervoerde u een hond of kat met uw auto? En raakten zij gewond bij een verkeersongeval? Dan vergoeden wij de medische kosten extra.

Inhoud

	Pagina
Voorwaarden	2
Inhoudsopgave	4
1. Algemeen	5
2. Voorwaarden Wettelijke Aansprakelijkheid autoverzekering (voor schade aan anderen)	12
3. Voorwaarden Beperkt Casco autoverzekering	14
4. Voorwaarden Beperkt Casco EXTRA autoverzekering (voor de helft van schade aan uw auto)	16
5. Voorwaarden Allrisk autoverzekering (voor schade aan uw auto)	18
6. Voorwaarden Verhaalsrechtsbijstand (voor conflicten over de schade aan uw auto)	21
7. Voorwaarden Schadeverzekering inzittenden (voor schade aan bestuurder en passagiers)	22
8. Voorwaarden Pechhulp (voor pech onderweg)	24
9. Hoe behandelen we schade?	26
10. Wat bedoelen we met?	29

Allrisk autoverzekering voor de schades aan uw eigen auto

Nooit verzekerd

InShared vergoedt geen schade ontstaan door 1 van de oorzaken hieronder.

- Slijtage of slecht onderhoud.
- Bevriezing.
- Fouten in onderdelen of de constructie. Dit als er geen sprake is van een ongeval.
- Als uw auto niet het alarmsysteem had, dat wij met u hebben afgesproken. Of het alarmsysteem niet was ingeschakeld.
- Doordat u niet zorgvuldig met de auto of sleutels bent omgegaan. Denk aan: sleutels in de auto gelaten, auto niet op slot, spullen in het zicht gelaten, sleutels niet in een afgesloten ruimte opgeborgen.
- Doordat u zelf ernstige schuld aan de schade heeft door iets wat u doet of nalaat. Dit, terwijl u kon weten dat de kans op schade daardoor groot was. Denk aan veel te hard rijden op een spiegelgladde snelweg of in dichte mist.

Allrisk autoverzekering voor de schades aan uw eigen auto

Eigen risico

Hieronder staat hoeveel u zelf aan de schade bijdraagt.

Bij ruitschade:

- € 0,- bij reparatie door ons aangewezen autoruitherstelbedrijf.
- € 135,- bij reparatie door een ander autoruitherstelbedrijf.
- € 135,- bij vervanging door ons aangewezen autoruitherstelbedrijf.
- € 250,- bij vervanging door een ander autoruitherstelbedrijf.

Bij total loss, vermissing, diefstal van de auto en diefstal van de sleutels:

- € 0,-

Bij andere schade aan de auto:

- € 135,- bij reparatie door ons aangewezen herstelbedrijf.
- € 250,- bij reparatie elders of bij een uitkering in geld.

Is een ander verantwoordelijk voor uw schade?

En verhalen wij de schade op die ander? Dan telt de schademelding niet mee voor uw eigen risico.

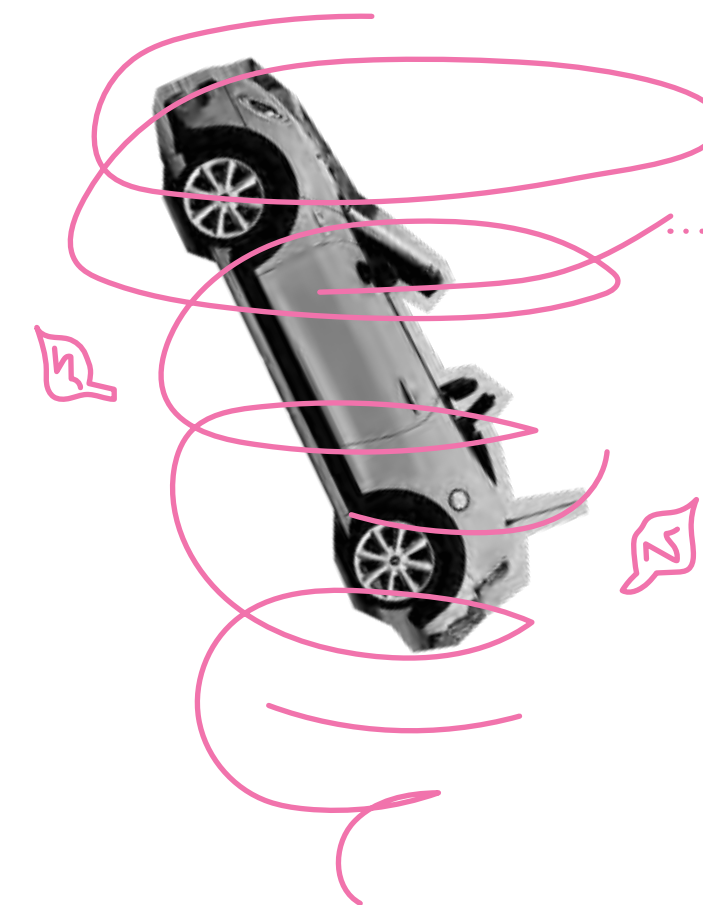

Inhoud

	Pagina
Voorwaarden	2
Inhoudsopgave	4
1. Algemeen	5
2. Voorwaarden Wettelijke Aansprakelijkheid autoverzekering (voor schade aan anderen)	12
3. Voorwaarden Beperkt Casco autoverzekering	14
4. Voorwaarden Beperkt Casco EXTRA autoverzekering (voor de helft van schade aan uw auto)	16
5. Voorwaarden Allrisk autoverzekering (voor schade aan uw auto)	18
6. Voorwaarden Verhaalsrechtsbijstand (voor conflicten over de schade aan uw auto)	21
7. Voorwaarden Schadeverzekering inzittenden (voor schade aan bestuurder en passagiers)	22
8. Voorwaarden Pechhulp (voor pech onderweg)	24
9. Hoe behandelen we schade?	26
10. Wat bedoelen we met?	29

Allrisk autoverzekering voor de schades aan uw eigen auto

Maximum-bedragen per schadegeval

Wij vergoeden maximaal de reparatiekosten als uw auto niet verduisterd, vermist, gestolen of total loss is. De volledige schade is verzekerd. Hierop brengen wij uw eigen risico in mindering.

Is uw auto niet te repareren? Dan vergoeden wij u op basis van:

- De nieuwwaarde bij auto's jonger dan 3 jaar. Dit als u de 1e eigenaar bent.
- De aanschafwaarde bij tweedehands auto's tot 3 jaar na aankoop. Maar alleen als de auto bij aankoop jonger is dan 6 jaar. En gekocht is bij een BOVAG erkend autobedrijf.
- De vervangingswaarde van de auto plus 10% extra in alle andere gevallen. Dit tot maximaal de aanschafwaarde.
- Een maximum van € 3.000,- voor ingebouwde accessoires.
- Een maximum van € 500,- voor medische kosten van uw hond of kat, zonder eigen risico.

↑ Is uw auto niet te repareren?

Allrisk autoverzekering voor de schades aan uw eigen auto

! Let op!

- Is uw auto gestolen of vermist? Dan nemen wij 30 dagen de tijd om de auto op te (laten) sporen. Ondertussen heeft u recht op vervangend vervoer. U heeft daar recht op vanaf het moment dat u de auto kwijt bent.
 - Is uw eigen auto binnen 30 dagen weer terug, dan moet u de vervangende auto meteen inleveren.
 - Wij betalen pas voor uw eigen auto als deze meer dan 30 dagen weg is.
 - Is uw auto binnen die 30 dagen terecht? Dan betalen we niet en moet u uw auto terugnemen.
 - Als aan uw auto schade is ontstaan dan betalen we die wel.
- Vervangend vervoer bij total loss is verzekerd gedurende maximaal 10 dagen.
- Vervangend vervoer bij herstel door een InShared herstelbedrijf is verzekerd tijdens de reparatie.



Inhoud

	Pagina
Voorwaarden	2
Inhoudsopgave	4
1. Algemeen	5
2. Voorwaarden Wettelijke Aansprakelijkheid autoverzekering (voor schade aan anderen)	12
3. Voorwaarden Beperkt Casco autoverzekering	14
Voorwaarden Beperkt Casco EXTRA autoverzekering (voor de helft van schade aan uw auto)	16
4. Voorwaarden Allrisk autoverzekering (voor schade aan uw auto)	18
5. Voorwaarden Verhaalsrechtsbijstand (voor conflicten over de schade aan uw auto)	21
6. Voorwaarden Schadeverzekering inzittenden (voor schade aan bestuurder en passagiers)	22
7. Voorwaarden Pechhulp (voor pech onderweg)	24
8. Hoe behandelen we schade?	26
9. Hoe behandelen we schade?	26
10. Wat bedoelen we met?	29

6. Voorwaarden Verhaalsrechtsbijstand (extra)

Voor dit onderdeel wordt de WA autoverzekering aangevuld met de Verhaalsrechtsbijstand.

6.1 Waarvoor bent u verzekerd?

Heeft u door de schuld van iemand anders blik schade aan uw auto? En bent u niet voor deze schade verzekerd? Dan mag u van ons deskundige juridische hulp verwachten. Wij proberen de schade aan uw auto te verhalen op uw tegenpartij. Het maakt niet uit of het ongeval binnen of buiten het verkeer heeft plaatsgevonden.

U leest hieronder waar u met het onderdeel Verhaalsrechtsbijstand recht op heeft.

Verhaalsrechtsbijstand voor conflicten over schade aan uw auto

Verzekerd bij InShared

Juridische ondersteuning via ons door LegalShared bij

- Het verhalen van de schade aan uw auto die is ontstaan door deelname met uw auto aan het verkeer, of door een van buiten komend onheil.
- Geschillen tussen u en de door ons ingeschakelde belangenbehartiger over de juridische ondersteuning. Indien gewenst kunnen die door InShared voor advies worden voorgelegd aan een advocaat. De kosten zijn dan voor InShared en het oordeel van de advocaat is bindend voor InShared.



Verhaalsrechtsbijstand voor conflicten over schade aan uw auto

Nooit verzekerd

- Juridische kosten gemaakt zonder toestemming van InShared.
- Als anderen u aansprakelijk stellen voor door hen geleden schade.
- Als de bestuurder niet bevoegd was om de auto te besturen.
- Geschillen over deze verzekering.
- Geschillen over de exploitatie van de auto, zoals taxi, rijsschool of koeriersdiensten.
- Geschillen die plaatsvinden binnen 3 maanden na de begindatum van de dekking, behalve als u deze redelijkerwijs niet had kunnen voorzien.

Eigen risico

- Er is geen eigen risico.

Maximum-bedragen per schadegeval

- Als de rechter bepaalt dat de wederpartij aansprakelijk is maar deze de schade niet zelf kan vergoeden (onvermogen), kunt u de schade tot maximaal € 1.000,- laten herstellen bij een InShared herstelbedrijf.
- € 15.000,- voor kosten om belangenbehartigers, deskundigen en/of getuigen in te schakelen, proceskosten, reis- en verblijfkosten en de kosten van het ten uitvoer leggen van het vonnis.



Let op!

- Deze dekking geldt ook voor schade aan de aangekoppelde caravan, aanhangwagen of vouwwagen.
- We nemen een geschil alleen in behandeling als er een gerede kans op succes is en het financieel belang meer bedraagt dan € 250,-.

Inhoud

	Pagina
Voorwaarden	2
Inhoudsopgave	4
1. Algemeen	5
2. Voorwaarden Wettelijke Aansprakelijkheid autoverzekering (voor schade aan anderen)	12
3. Voorwaarden Beperkt Casco autoverzekering	14
4. Voorwaarden Beperkt Casco EXTRA autoverzekering (voor de helft van schade aan uw auto)	16
5. Voorwaarden Allrisk autoverzekering (voor schade aan uw auto)	18
6. Voorwaarden Verhaalsrechtsbijstand (voor conflicten over de schade aan uw auto)	21
7. Voorwaarden Schadeverzekering inzittenden (voor schade aan bestuurder en passagiers)	22
8. Voorwaarden Pechhulp (voor pech onderweg)	24
9. Hoe behandelen we schade?	26
10. Wat bedoelen we met?	29

7. Voorwaarden Schadeverzekering inzittenden (naar keuze)

7.1 Waarvoor bent u verzekerd?

Soms krijgt u te maken met een nare ervaring. Een ongeval met persoonlijk letsel of overlijden is er zo één. U heeft ook daarom extra gekozen voor de zekerheid van de Schadeverzekering inzittenden. De bestuurder en inzittenden van uw auto zijn dan zelf voor een hoog bedrag verzekerd mocht hen iets overkomen. Wij spreken de inzittenden hieronder aan met 'u'.

De voorwaarden Schadeverzekering inzittenden horen bij uw Autoverzekering. In uw online Verzekeringsmap staat voor welke auto de Schadeverzekering inzittenden geldt.

U leest hieronder waar u met dit onderdeel als inzittende verder recht op heeft. Voor hulp kunt u terecht bij onze alarmdienst van Eurocross, bereikbaar onder telefoonnummer **(+31)71-3641762**.

Verzekering voor schade aan bestuurder en passagiers

Verzekerd bij InShared

De persoonlijke schade van de inzittenden van uw auto na een ongeval. We betalen de schade door een ongeval wanneer u

- In de auto bent.
- In of uit de auto stapt.
- Onderweg aan uw auto werkt of u helpt om de auto te repareren.

Bijzonderheden:

- Ook de spullen van de inzittenden zijn verzekerd.
- Ook de bestuurder is als inzittende verzekerd.
- Het maakt niet uit of u als bestuurder schuldig was aan het ongeval.

Verzekering voor schade aan bestuurder en passagiers

Nooit verzekerd

Schade in bepaalde situaties. Dan vergoeden wij de schade van inzittenden niet. Hieronder leest u wanneer we niet betalen.

- Schade door een ongeluk dat u krijgt doordat u drugs of medicijnen heeft gebruikt. Moet u deze middelen van een dokter gebruiken en heeft u zich aan de gebruiksaanwijzing gehouden? Dan bent u wel verzekerd.
- Schade aan personen die geen passagiersstoel hebben of in de bagageruimte van de auto zijn.
- Schade aan personen die de auto niet mogen besturen. En de personen die bij die persoon in de auto zitten.
- Schade aan uw auto, of aan de caravan of aanhanger en accessoires.
- Schade aan geld, cheques, creditcards of ander papier dat geld waard is in onze maatschappij.
- Kosten om uw schade te behandelen zoals omschreven in artikel 6:96 lid 2 van het Burgerlijk Wetboek.
- Schade van uw werkgever zoals bedoeld in art. 6:107 van het Burgerlijk Wetboek.

Eigen risico

Er is geen eigen risico.

Maximum-bedragen per schadegeval

Wij vergoeden maximaal € 1.000.000,- per schadegeval.

- Is de totale schade van de inzittenden meer dan € 1.000.000,-? Dan verdelen wij de € 1.000.000,- in verhouding. Degene met de meeste schade krijgt dan het hoogste bedrag. De inzittende met de minste schade krijgt het laagste bedrag.
- Droeg een inzittende geen gordel? Dan verlagen wij diens vergoeding met 25%.
- Wij vergoeden met deze verzekering geen kosten voor juridische hulp of bijstand. Heeft u gekozen voor een Rechtsbijstandverzekering? Dan kan die verzekering de kosten wél vergoeden.

Inhoud

	Pagina
Voorwaarden	2
Inhoudsopgave	4
1. Algemeen	5
2. Voorwaarden Wettelijke Aansprakelijkheid autoverzekering (voor schade aan anderen)	12
3. Voorwaarden Beperkt Casco autoverzekering	14
4. Voorwaarden Beperkt Casco EXTRA autoverzekering (voor de helft van schade aan uw auto)	16
5. Voorwaarden Allrisk autoverzekering (voor schade aan uw auto)	18
6. Voorwaarden Verhaalsrechtsbijstand (voor conflicten over de schade aan uw auto)	21
7. Voorwaarden Schadeverzekering inzittenden (voor schade aan bestuurder en passagiers)	22
8. Voorwaarden Pechhulp (voor pech onderweg)	24
9. Hoe behandelen we schade?	26
10. Wat bedoelen we met?	29

7.2 Wat moet u doen als u een ongeluk krijgt?

Als u gewond bent geraakt door een ongeval, moet u het volgende doen.

- U moet meteen naar een dokter gaan om u te laten behandelen.
- U moet er alles aan doen om zo snel mogelijk te herstellen.
U moet in ieder geval het advies van uw dokter opvolgen.
- Als wij dat vragen, moet u zich laten onderzoeken door een arts.
Wij kiezen die arts.
- Als wij dat vragen, moet u zich voor onderzoek laten opnemen in een ziekenhuis of andere medische instelling. Wij kiezen dat ziekenhuis of die medische instelling.
- Wij betalen de kosten van onderzoeken.

Als u overlijdt, moeten wij dat zo snel mogelijk weten. Wij accepteren een melding van de persoon die de verzekering heeft afgesloten of van de persoon die de uitkering krijgt. Waarschijnlijk is dat uw partner of familie. Wij vragen dan medewerking om te bepalen hoe u bent overleden.

7.3 Hoe stellen wij uw schade vast?

Zijn er mensen gewond? Dan bepalen we eerst wat de schade is en hoeveel we moeten betalen. Dat doen we met de regels uit het Burgerlijk Wetboek.

Heeft u schade aan spullen? Dan betalen we de volgende kosten.

- Is er iets beschadigd? Dan krijgt u de reparatiekosten terug tot een maximumbedrag. Daarvoor bepalen we wat de waarde was voor het ongeluk en na het ongeluk. We betalen maximaal het bedrag dat de spullen minder waard zijn geworden.
- Zijn de reparatiekosten hoger dan dit maximumbedrag? Of kunnen de spullen niet gerepareerd worden? Dan krijgt u altijd dit maximumbedrag.
- Is er iets zo beschadigd dat het helemaal geen waarde meer heeft? Dan betalen we de waarde voor dat het ongeluk gebeurde.

De WA autoverzekering (verzekering voor schade aan anderen) betaalt eerst. Kunnen wij de kosten ook betalen vanuit uw Autoverzekering voor schade aan anderen (Wettelijke Aansprakelijkheid autoverzekering)? Dan doen we dat eerst.



Inhoud

	Pagina
Voorwaarden	2
Inhoudsopgave	4
1. Algemeen	5
2. Voorwaarden Wettelijke Aansprakelijkheid autoverzekering (voor schade aan anderen)	12
3. Voorwaarden Beperkt Casco autoverzekering	14
4. Voorwaarden Beperkt Casco EXTRA autoverzekering (voor de helft van schade aan uw auto)	16
5. Voorwaarden Allrisk autoverzekering (voor schade aan uw auto)	18
6. Voorwaarden Verhaalsrechtsbijstand (voor conflicten over de schade aan uw auto)	21
7. Voorwaarden Schadeverzekering inzittenden (voor schade aan bestuurder en passagiers)	22
8. Voorwaarden Pechhulp (voor pech onderweg)	24
9. Hoe behandelen we schade?	26
10. Wat bedoelen we met?	29

8. Voorwaarden Pechhulp (naar keuze)

Deze voorwaarden horen bij uw Autoverzekering. In uw online verzekeringsoverzicht staat voor welke auto de Pechhulp geldt.

8.1 Waarvoor bent u verzekerd?

Soms strandt u zomaar ergens met pech. Wij houden u en degene die in uw auto rijden dan graag mobiel. U krijgt 24/7 hulp van onze alarmcentrale. Daarvoor bent u verzekerd.

Heeft u pech in Nederland? Of het buitenland? Belt u dan onze alarmdienst van Eurocross, bereikbaar onder telefoonnummer **(+31)71-3641762**.

8.2 Hoe berekenen wij de premie voor pechhulp?

Voor de premie rekenen wij een vast bedrag per auto. Is de auto 10 jaar of ouder? Dan verhogen wij de premie voor pechhulp met een toeslag.

8.3 Waar bent u verzekerd?

U bent verzekerd voor hulp in Nederland, ook in uw woonplaats. Als dat op uw verzekeringsoverzicht staat, bent u extra verzekerd voor hulp in de Europese landen die op uw Groene Kaart staan.

8.4 Voor wie geldt Pechhulp?

Dit onderdeel van uw Autoverzekering geldt voor alle mensen hieronder.

We spreken deze mensen hier aan met 'u'.

- Degene die deze verzekering afsluit.
- Degene die de auto voor zichzelf gebruikt.
- De bestuurder van de auto.

U leest hiernaast waar u met dit onderdeel verder recht op heeft.

Pechhulp

Verzekerd bij InShared

De hulp als u pech heeft door een storing aan uw auto. De verzekering geldt ook voor een aanhanger als u deze achter uw auto vastmaakt.

InShared verleent u daarnaast hulp in de volgende situaties.

- Uw auto heeft een lekke band.
- Uw auto strandt in modder of sneeuw.
- U verliest uw sleutels.
- Uw auto heeft een lege accu.
- U tankt verkeerde brandstof.
- Uw auto heeft geen brandstof.

Welke hulp krijgt u?

- Reparatie van uw auto als deze binnen een uur te repareren is. Dit doen we op de plaats waar u stilstaat.
- Is uw auto niet binnen 1 uur te repareren? Dan brengen wij deze naar een autobedrijf bij u in de buurt. Of op een op te geven adres in Nederland.
- Wij regelen in het buitenland een vervangende auto als reparatie langer duurt dan 48 uur. U kunt dan uw reis voortzetten of terug naar huis.
- Wij brengen uw auto naar een veilige plaats totdat die kan worden vervoerd.
- Wij brengen u en uw passagiers met bagage naar één adres in Nederland als u niet verder kunt. Dit adres kiest u zelf.

! Let op!

- U krijgt maximaal 7 keer per jaar hulp bij pech. Hiervan krijgt u maximaal 2 keer hulp in uw woonplaats.
- Vervoer en stalling van uw auto en vervoer van passagiers krijgt u maximaal 2 keer per jaar.

Heeft u pech?
Bel (+31)71-3641762

Inhoud

	Pagina
Voorwaarden	2
Inhoudsopgave	4
1. Algemeen	5
2. Voorwaarden Wettelijke Aansprakelijkheid autoverzekering (voor schade aan anderen)	12
3. Voorwaarden Beperkt Casco autoverzekering	14
4. Voorwaarden Beperkt Casco EXTRA autoverzekering (voor de helft van schade aan uw auto)	16
5. Voorwaarden Allrisk autoverzekering (voor schade aan uw auto)	18
6. Voorwaarden Verhaalsrechtsbijstand (voor conflicten over de schade aan uw auto)	21
7. Voorwaarden Schadeverzekering inzittenden (voor schade aan bestuurder en passagiers)	22
8. Voorwaarden Pechhulp (voor pech onderweg)	24
9. Hoe behandelen we schade?	26
10. Wat bedoelen we met?	29

Pechhulp

Nooit verzekerd

Hieronder leest u wanneer we de kosten niet vergoeden.

- Als u kosten maakt waarvoor u geen toestemming heeft van de Eurocross Alarmcentrale.
- Als uw auto niet goed onderhouden is. Bijvoorbeeld als servicebeurten en APK-keuringen niet zijn uitgevoerd.
- Als uw auto te zwaar beladen is. Als u pech krijgt en drugs of medicijnen heeft gebruikt. En als u hierdoor uw auto niet goed kon besturen. Moet u deze middelen van een dokter gebruiken en heeft u zich aan de gebruiksaanwijzing gehouden? Dan bent u wel verzekerd.
- Als u geweld gebruikt tegen hulpverleners of hen bedreigt. Zij beoordelen dan of zij u nog helpen.
- Als u uw auto verhuurt of personen vervoert voor geld. Carpoolt u? dan bent u wel verzekerd voor pech. Ook als u daar geld voor vraagt.
- Extra kosten als u een vervangende auto te laat inlevert.



Let op!

Schade door bergen, takelen of slepen is niet verzekerd onder Pechhulp Binnenland.

Eigen risico

Er is geen eigen risico.

Pechhulp

Maximum-bedragen per schadegeval

Wij vergoeden maximaal per pechgeval

- Een noodreparatie op de plek waar u stilstaat. We betalen maximaal € 150, .
- Maximaal 2 keer per jaar: vervoerskosten van uw auto naar een garage binnen Nederland. Deze garage kiest u zelf. Of één adres in Nederland.
- Kan uw auto niet vervoerd worden naar een garage? Dan betalen we de kosten om uw auto tijdelijk te stallen tot maximaal 14 dagen. Of de kosten om het wrak op te ruimen.
- De kosten van openbaar vervoer of een taxi naar een adres in Nederland. Voor een taxi betalen we in Nederland maximaal € 50,-.
- Als u ook de dekking Pechhulp buitenland heeft gekozen, vergoeden we daarnaast bij pech in het buitenland
- De kosten van vervoer van uw auto en bagage naar Nederland. Maar alleen bij reparatie en als reparatie langer duurt dan 48 uur.
- De kosten voor het opsturen van reserve-onderdelen. De onderdelen zelf betaalt u.
- De kosten van vervangend vervoer voor maximaal 30 dagen.
- Een treinreis in de 2e klasse naar uw bestemming of naar huis.
 - Duurt de treinreis langer dan 8 uur? Dan mag u met het vliegtuig gaan (economy class).
 - Gaat u met de taxi? Dan betalen we maximaal € 200,-.



Inhoud

	Pagina
Voorwaarden	2
Inhoudsopgave	4
1. Algemeen	5
2. Voorwaarden Wettelijke Aansprakelijkheid autoverzekering (voor schade aan anderen)	12
3. Voorwaarden Beperkt Casco autoverzekering	14
4. Voorwaarden Beperkt Casco EXTRA autoverzekering (voor de helft van schade aan uw auto)	16
5. Voorwaarden Allrisk autoverzekering (voor schade aan uw auto)	18
6. Voorwaarden Verhaalsrechtsbijstand (voor conflicten over de schade aan uw auto)	21
7. Voorwaarden Schadeverzekering inzittenden (voor schade aan bestuurder en passagiers)	22
8. Voorwaarden Pechhulp (voor pech onderweg)	24
9. Hoe behandelen we schade?	26
10. Wat bedoelen we met?	29

9. Hoe behandelen we schade?

9.1 Hoe wordt de schade aan uw auto vastgesteld en vergoed?

- InShared stelt op basis van de door u gekozen dekking de schade vast en mag de schade rechtstreeks aan de uitkeringsgerechtigde vergoeden.
- Onze deskundigen stellen uw schade vast. Hiervoor gaat u altijd naar het InShared-herstelnetwerk. Kijk op inshared.nl of op uw Groene Kaart bij welke vestigingen u terecht kunt. Alleen dan kunnen wij uw schade vergoeden. Neemt u daarom altijd contact met ons op voor u tot reparatie overgaat.



Let op!

- Werkt u niet mee om de schade te laten vaststellen door ons aangewezen herstelbedrijf? Of door onze deskundige? Dan keren wij uw schade niet uit.
- Hebben wij de schade niet kunnen vaststellen? Dan moeten wij de schade achteraf alsnog inschatten. Wij vergoeden dan maximaal 75% van het laatst vastgestelde schadebedrag.



- Heeft u premiebedragen openstaan? Dan kunnen wij wachten met uitkeren van de schade tot u betaald heeft. Wij verrekenen ook openstaande premie met schade-uitkeringen. Dat doen wij altijd als u een achterstand heeft in het betalen van uw verzekeringspremie voor al uw verzekeringen bij InShared.
- U en wij hebben de mogelijkheid om een deskundige in te schakelen voor het vaststellen van de schade. Als u na het oordeel van onze deskundige gebruik wilt maken van een eigen deskundige moet u ons dat laten weten. De kosten van inschakeling van een eigen deskundige (een contra-expert) worden altijd vergoed tot de kosten van inschakeling van een eigen expert. Als de kosten van contra-expertise redelijk zijn, vergoeden wij deze tot een bedrag van € 250,- zonder dat overleg vooraf nodig is. Indien de kosten van een contra-expert meer bedragen dan de kosten van de eigen expert, zal het meerdere worden getoetst aan de redelijkheid. Zoals bijvoorbeeld de kosten die onze expert in rekening brengt. Waarbij we dan ook rekening houden met ons eventuele inkoopvoordeel. Extra kosten die niet redelijk zijn, blijven voor uw rekening. Als wij (u, uw deskundige, InShared of onze deskundigen) het niet eens kunnen worden, benoemen de deskundigen samen een derde deskundige. Die stelt de omvang van de schade voor u en voor ons bindend vast. Alle deskundigen moeten zich houden aan de Gedragscode Expertise-organisaties. En als registerexpert ingeschreven zijn bij het NIVRE. Of bij een vergelijkbare brancheorganisatie op het gebied van schadevaststelling. Die organisatie moet op grond van reglementen eisen stellen aan haar registerexperts op het gebied van opleiding en klacht- en tuchtrecht.
- InShared vergoedt de kosten van herstel (reparatiekosten) uitgevoerd door ons aangewezen herstelbedrijf, zo nodig op basis van originele of origineel gelijkwaardige onderdelen.
- Is herstel te duur (hier: is het verschil tussen de waarde voor het ongeval en de waarde van de restanten na het ongeval lager dan de kosten van herstel)? Dan is sprake van totaalverlies.

Inhoud

	Pagina
Voorwaarden	2
Inhoudsopgave	4
1. Algemeen	5
2. Voorwaarden Wettelijke Aansprakelijkheid autoverzekering (voor schade aan anderen)	12
3. Voorwaarden Beperkt Casco autoverzekering	14
4. Voorwaarden Beperkt Casco EXTRA autoverzekering (voor de helft van schade aan uw auto)	16
5. Voorwaarden Allrisk autoverzekering (voor schade aan uw auto)	18
6. Voorwaarden Verhaalsrechtsbijstand (voor conflicten over de schade aan uw auto)	21
7. Voorwaarden Schadeverzekering inzittenden (voor schade aan bestuurder en passagiers)	22
8. Voorwaarden Pechhulp (voor pech onderweg)	24
9. Hoe behandelen we schade?	26
10. Wat bedoelen we met?	29

9.2 Welke waarde vergoeden wij bij diefstal, vermissing of totaalverlies?

Bij diefstal, vermissing of totaalverlies vergoedt InShared

Bij de Allrisk verzekering op basis van:

- De nieuwwaarde bij auto's jonger dan 3 jaar. Dit als u de 1e eigenaar bent.
- De aanschafwaarde bij 2ehands auto's tot 3 jaar na aankoop. Maar alleen als de auto bij aankoop jonger is dan 6 jaar. En gekocht is bij een BOVAG erkend autobedrijf.
- Een standaard maximum van € 3.000,- voor naderhand ingebouwde accessoires.

Bij de Beperkt Casco en de Beperkt Casco EXTRA verzekering op basis van:

- De aanschafwaarde tot 1 jaar na aankoop. Maar alleen als de auto bij aankoop jonger is dan 10 jaar. En gekocht is bij een BOVAG erkend autobedrijf.
- Een standaard maximum van € 3.000,- voor naderhand ingebouwde accessoires, of de helft daarvan bij een vergoeding van de schade onder de Beperkt Casco Extra Verzekering.
- Voor accessoires die later in de auto zijn gezet en jonger zijn dan 1 jaar, vergoeden wij het bedrag dat u er voor heeft betaald. Anders vergoeden wij 80% (ouder dan 1 jaar), 60% (ouder dan 2 jaar) of 50% (ouder dan 3 jaar) van het bedrag dat u ervoor heeft betaald.
- Voor apparatuur die af fabriek in de auto is gezet en jonger is dan 3 jaar vergoeden wij de nieuwwaarde. Anders betalen wij 80% (ouder dan 1 jaar), 60% (ouder dan 2 jaar) of 50% (ouder dan 3 jaar) van de nieuwwaarde.

In alle overige gevallen is de vervangingswaarde uitgangspunt voor de waarde van uw auto. Een deskundige stelt de vervangingswaarde vast. En rekent daar 10% extra kostendekking bovenop. Dit tot maximaal de aanschafwaarde.

9.3 Is uw auto total loss, gestolen of heeft iemand uw auto geleend en niet teruggegeven?

Is uw auto total loss? Dan hebben wij het recht om het wrak aan een bedrijf te geven dat wij kiezen. U krijgt pas geld van ons terug als u alle delen van het kentekenbewijs en alle originele sleutels (tenminste 2) bij ons heeft ingeleverd.

Is uw auto gestolen of heeft iemand uw auto geleend en niet teruggegeven? Dan betalen we alleen als u voldoet aan deze voorwaarden:

- U heeft aangifte gedaan bij de politie.
- U heeft ons de diefstal meteen laten weten. Of u heeft zelf uw auto als vermist opgegeven in het Vermiste Objecten Register (VOR) van de Stichting VBV.
- Uw auto wordt niet binnen 30 dagen na de aangifte teruggevonden.
- U heeft deel III van het kentekenbewijs of het overschrijvingsbewijs ingeleverd.
- U maakt ons eigenaar van uw auto.

De waarde van eventuele restanten ontvangt u rechtstreeks van InShared. Als uw auto gefinancierd is, betalen wij de schadevergoeding aan de financier. Wat eventueel overblijft, betalen wij aan u. Als u een zaak aanmeldt, machtigt u ons automatisch om uw zaak namens u te (laten) behartigen. U hoort van ons of de schade vergoed wordt en wat de vergoeding zal zijn.

Wat vergoedt InShared bij diefstal, vermissing of totaalverlies?

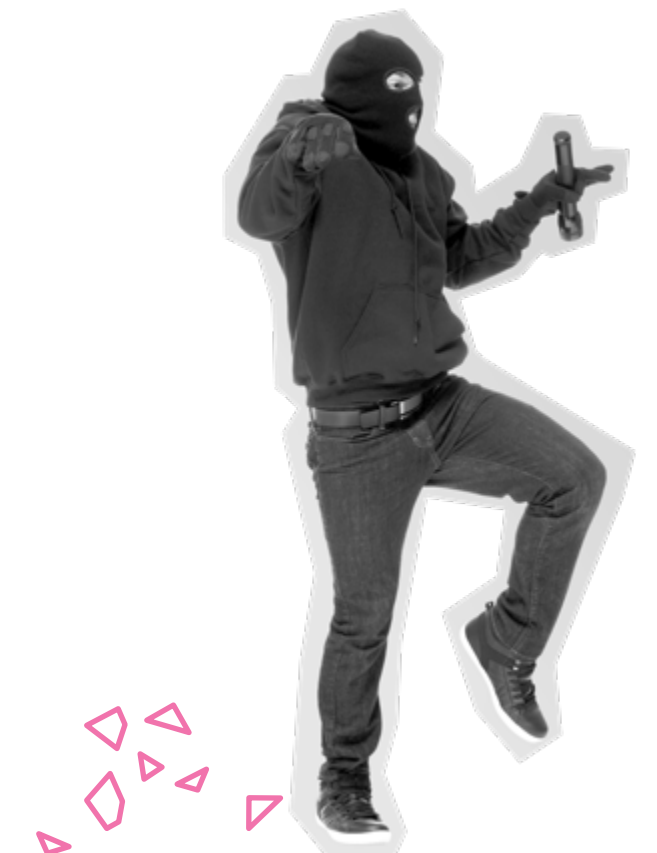

Inhoud

	Pagina
Voorwaarden	2
Inhoudsopgave	4
1. Algemeen	5
2. Voorwaarden Wettelijke Aansprakelijkheid autoverzekering (voor schade aan anderen)	12
3. Voorwaarden Beperkt Casco autoverzekering	14
4. Voorwaarden Beperkt Casco EXTRA autoverzekering (voor de helft van schade aan uw auto)	16
5. Voorwaarden Allrisk autoverzekering (voor schade aan uw auto)	18
6. Voorwaarden Verhaalsrechtsbijstand (voor conflicten over de schade aan uw auto)	21
7. Voorwaarden Schadeverzekering inzittenden (voor schade aan bestuurder en passagiers)	22
8. Voorwaarden Pechhulp (voor pech onderweg)	24
9. Hoe behandelen we schade?	26
10. Wat bedoelen we met?	29

9.4 Wat verzekert InShared niet?

Niet verzekerd is schade ontstaan:

- Tijdens wedstrijden waarbij de auto is gebruikt.
- Tijdens verhuur, leasing of gebruik als taxi van de auto.
- Terwijl de bestuurder niet rijbevoegd is. Voorbeelden: geen geldig rijbewijs, ontzegging rijbewijs, onder invloed van alcohol, drugs of medicijnen. Ook is er geen dekking als de bestuurder weigert mee te werken aan een adem- of urinetest of bloedproef.
- Aan illegale accessoires zoals radarverklippers.
- Aan losse navigatie-, communicatie- en videoapparatuur (inclusief diefstal en verlies).
- Terwijl het kenteken niet op uw naam of die van uw partner staat met wie u samenwoont.
- Doordat u opzettelijk of door roekeloosheid schade heeft veroorzaakt, of dit met uw toestemming is gebeurd.
- Doordat de auto niet op slot stond of de sleutels erin lagen.
- Doordat u de auto (tijdelijk) niet kunt gebruiken.
- Doordat de auto ondanks reparatie na een schade in waarde is gedaald.
- Doordat u ander indirect nadeel heeft als gevolg van de (ongevals)schade.
- Door inbeslagname van de auto.
- Als gevolg van bijzondere afspraken, zoals garantie-, vrijwarings-, of boetebedingen.

Ook vergoedt InShared geen schade als deze op basis van een wet of een andere verzekering al wordt vergoed, of vergoed zou worden als u niet bij ons verzekerd was geweest.

9.5 Diefstalbeveiliging voor hybride of elektrische aangedreven voertuigen

- Wij vergoeden geen schade als gevolg van diefstal, joyriding en inbraak op het moment dat uw auto onbeheerd is achtergelaten. En zonder dat het vereiste anti-diefstalsysteem was ingeschakeld.
- Uw hybride of elektrische auto moet naast eventuele andere beveiligingsmaatregelen, voorzien zijn van een Bearlock of Cargo-lock beveiligingssysteem als dat met u is afgesproken. Dit systeem moet door een daarvoor erkende installateur zijn ingebouwd.
- U dient bij schade door diefstal, joyriding - of pogingen daartoe - een geldig inbouwcertificaat te tonen. Ook moet het beveiligingssysteem op voorgeschreven wijze zijn onderhouden. Kunt u aan deze verplichtingen niet voldoen en aantonen dat u er gebruik van heeft gemaakt, dan betalen wij niet.

9.6 Wanneer moet u de schade aan ons terugbetalen?

Soms mogen wij de schade die we moeten vergoeden van u terugeisen.

Dit mogen wij doen in de volgende situaties:

- Toen u de auto bestuurde, had u meer alcohol gedronken dan volgens de wet mag.
- Toen u de auto bestuurde, had u geen geldig rijbewijs.
- U heeft de schade met opzet veroorzaakt. Of de schade ontstond doordat u gevaarlijk reed.
- De bestuurder gebruikte uw auto zonder uw toestemming.
- Er is een andere reden waarom de schade niet verzekerd is.



Inhoud

	Pagina
Voorwaarden	2
Inhoudsopgave	4
1. Algemeen	5
2. Voorwaarden Wettelijke Aansprakelijkheid autoverzekering (voor schade aan anderen)	12
3. Voorwaarden Beperkt Casco autoverzekering	14
4. Voorwaarden Beperkt Casco EXTRA autoverzekering (voor de helft van schade aan uw auto)	16
5. Voorwaarden Allrisk autoverzekering (voor schade aan uw auto)	18
6. Voorwaarden Verhaalsrechtsbijstand (voor conflicten over de schade aan uw auto)	21
7. Voorwaarden Schadeverzekering inzittenden (voor schade aan bestuurder en passagiers)	22
8. Voorwaarden Pechhulp (voor pech onderweg)	24
9. Hoe behandelen we schade?	26
10. Wat bedoelen we met?	29

10. Wat bedoelen we met?

Hieronder vindt u de omschrijvingen van begrippen die regelmatig in de voorwaarden voorkomen.

- **Aanhanger:** de aanhanger die achter uw auto is vastgemaakt. Dus ook een trailer, caravan of vouwwagen.
- **Auto:** de auto die in uw online Verzekeringsmap staat en waarvoor het rijbewijs categorie B of BE vereist is.
- **Hoofdbestuurder:** degene die meestal de auto bestuurt.
- **Nieuwwaarde:** de prijs van de verzekerde auto naar model, type en uitvoering en opties af fabriek, zoals vermeld in de laatst bekende prijslijst van de fabrikant/importeur.
- **Pech:** een mechanisch defect, ongeval, brand of diefstal waardoor u met uw auto niet verder kunt rijden of waardoor verder rijden niet veilig is. Deze pech is plotseling ontstaan en was bij vertrek niet te voorzien.
- **Ruit:** de voor-, achter- en zijruiten van de auto. Hiermee bedoelen we niet bijzondere glazen onderdelen, zoals een (gedeeltelijk) glazen dak.
- **Vervangingswaarde:** het bedrag dat nodig is om een auto of accessoire van dezelfde soort en leeftijd te kopen. Voor auto's kijken we naar de verkoopwaarde in de ANWB/Bovag koerslijst. En vergoeden daar 10% bovenop.
- **Verzekeringsjaar:** periode van telkens 12 maanden na de ingangsdatum van uw verzekering.
- **LegalShared:** de rechtsbijstandverlener aan wie InShared de behandeling van rechtsbijstand zaken heeft uitbesteed.
- **U:** de verzekeringnemer, degene die de verzekeringsovereenkomst met InShared is aangegaan.
- **We/wij:** InShared Nederland B.V., gevestigd te Hoevelaken, K.v.K. nummer 32141068, financiële onderneming van Achmea Schadeverzekeringen N.V.
- **Verzekeraar:** Achmea Schadeverzekeringen N.V., gevestigd te Apeldoorn, K.v.K. nummer 08053410.
- **Woonplaats:** de woonplaats van de verzekeringnemer, zoals opgegeven aan InShared. De woonplaats omvat niet de andere plaatsen die binnen dezelfde gemeente vallen.

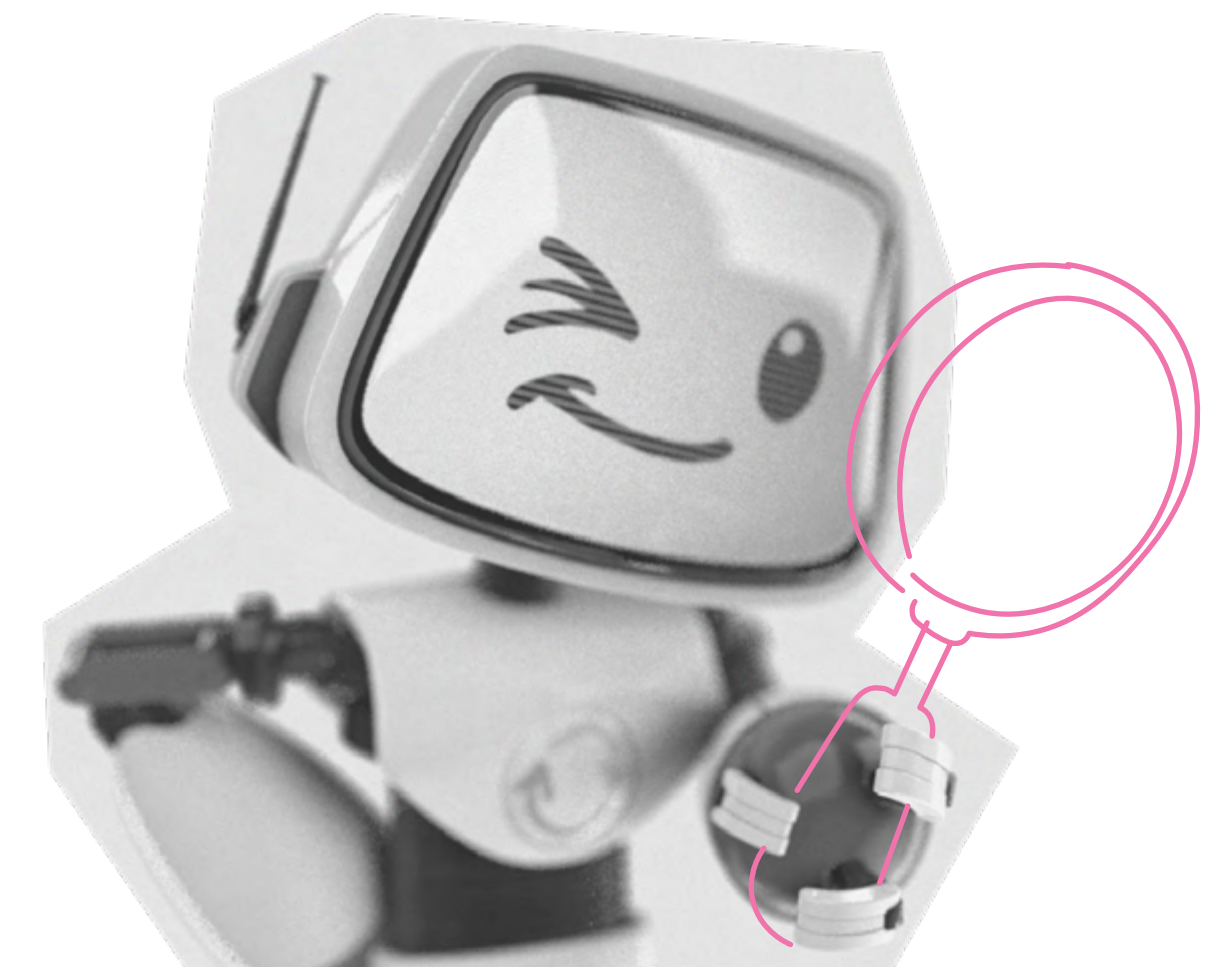

inshared  we all benefit

[InShared.nl](https://www.inshared.nl)

InShared is een handelsnaam van Achmea Schadeverzekeringen N.V.
- KvK 08053410 - en is geregistreerd bij de Autoriteit Financiële Markten