

# DE VOORWAARDEN BROMMERVERZEKERING VAN INSHARED

1 JUNI 2023



# INHOUD

|  |    |
|--|----|
| Voorwaarden Brommerverzekering van InShared                    | 2  |
| Inhoud   | 3  |
| 1. Algemeen  | 4  |
| 2. Voorwaarden Wettelijke Aansprakelijkheid brommerverzekering | 8  |
| 3. Voorwaarden Beperkt Casco                                   | 10 |
| 4. Voorwaarden Allrisk   | 11 |
| 5. Hoe behandelen we schade?                                   | 12 |
| 6. Wat bedoelen we met?  | 15 |

## VOORWAARDEN BROMMERVERZEKERING VAN INSHARED

**U heeft een Brommerverzekering bij InShared. Die heeft u afgesloten op [www.inshared.nl](http://www.inshared.nl). U heeft daarbij 1 of meer onderdelen gekozen die hieronder staan. Dit staat ook op de polis in uw digitale Verzekeringsmap.**

Hieronder vindt u de Voorwaarden Brommerverzekering van InShared. Deze voorwaarden horen bij de *Brommer* in uw digitale Verzekeringsmap. Wij hebben ook Algemene voorwaarden. Die horen bij alle verzekeringen die u bij ons heeft. De Algemene voorwaarden en de Voorwaarden Brommerverzekering horen bij elkaar. Deze voorwaarden samen horen weer bij de informatie die u ons gegeven heeft. Op basis van deze informatie en de voorwaarden hebben wij afspraken met u gemaakt.

Schuingedrukte woorden die beginnen met een hoofdletter hebben een bepaalde betekenis en leggen we uit in het artikel 'Wat bedoelen we met?'

### U EN WIJ

Met 'u' bedoelen we u en de andere personen voor wie de verzekering geldt.

Met 'wij' en 'we' bedoelen we de verzekeraar *Achmea Schadeverzekeringen N.V.* die hier handelt in naam van InShared.



### LET OP!

- Het is belangrijk dat u weet welke afspraken dit zijn. Lees de voorwaarden bij uw verzekeringen daarom goed!
- Kloppen uw gegevens niet meer? Dan kloppen de afspraken misschien ook niet meer. Pas uw gegevens daarom zo snel mogelijk aan in uw digitale Verzekeringsmap!

### DEZE VOORWAARDEN BROMMERVERZEKERING BESTAAN UIT DE ONDERDELEN

De Brommerverzekering bestaat altijd uit het onderdeel Wettelijke aansprakelijkheid (verzekering voor schade aan *Anderen*). Afhankelijk van de leeftijd van de *Brommer* kunt u de Brommerverzekering uitbreiden met de onderdelen:

- Beperkt Casco (verzekering voor bepaalde schade aan uw *Brommer*) of
- Allrisk (verzekering voor bijna alle schade aan uw *Brommer*, ook die u zelf aan de *Brommer* veroorzaakt)



# INHOUD

|  |    |
|--|----|
| Voorwaarden Brommerverzekering van InShared                    | 2  |
| Inhoud   | 3  |
| 1. Algemeen  | 4  |
| 2. Voorwaarden Wettelijke Aansprakelijkheid brommerverzekering | 8  |
| 3. Voorwaarden Beperkt Casco                                   | 10 |
| 4. Voorwaarden Allrisk   | 11 |
| 5. Hoe behandelen we schade?                                   | 12 |
| 6. Wat bedoelen we met?  | 15 |

# INHOUDSOPGAVE

|   |           |
|---|-----------|
| <b>1. ALGEMEEN</b>  | <b>4</b>  |
| 1.1 Waar bent u verzekerd?  | 4         |
| 1.2 Welke brommer is verzekerd?   | 4         |
| 1.3 Wat mag u van ons verwachten?   | 4         |
| 1.4 Wat verwachten wij van u?   | 4         |
| 1.5 Welke regels gelden voor betalen van premie?  | 5         |
| 1.5.1 Hoe bepalen wij uw brommerpremie?   | 5         |
| 1.5.2 Hoeveel korting krijgt u op de premie als u de verzekering afsluit, of hoeveel extra premie moet u betalen? | 5         |
| 1.5.3 Schades zonder gevolgen voor uw bonus-maluskorting  | 6         |
| 1.6 Contact bij schade?   | 7         |
| 1.7 Spoed?  | 7         |
| 1.8 Is uw brommer verdwenen?  | 7         |
| <b>2. VOORWAARDEN WETTELIJKE AANSPRAKELIJKHEID</b>  | <b>8</b>  |
| 2.1 Waarvoor bent u verzekerd?  | 8         |
| 2.2 Voor wie geldt deze verzekering?  | 8         |
| 2.3 Wat als iemand anders met uw brommer rijdt?   | 8         |
| 2.4 Kosten voor een rechtszaak  | 8         |
| 2.5 Wat betalen we nog meer?  | 8         |
| <b>3. VOORWAARDEN BEPERKT CASCO</b>   | <b>10</b> |
| <b>4. VOORWAARDEN ALLRISK</b>   | <b>11</b> |
| <b>5. HOE BEHANDELEN WE SCHADE?</b>   | <b>12</b> |
| 5.1 Wat moet u doen bij schade?   | 12        |
| 5.2 Hoe bepalen wij de schade?  | 12        |
| 5.3 Wat moet u doen als wij een expert inschakelen?   | 12        |
| 5.4 Hoe bepalen wij de waarde van uw brommer?   | 12        |
| 5.5 Hoe bepalen wij de schade?  | 12        |
| 5.6 Wat krijgt u vergoed als uw brommer gestolen is?  | 13        |
| 5.7 Wat vergoeden wij nog meer?   | 13        |
| 5.8 Heeft u een eigen risico?   | 13        |
| 5.9 Wat verzekert InShared niet?  | 14        |
| 5.10 Soms moet u de schade aan ons terugbetalen   | 14        |
| <b>6. WAT BEDOELLEN WE MET?</b>   | <b>15</b> |



# INHOUD

|   |    |
|---|----|
| Voorwaarden Brommerverzekering van InShared   | 2  |
| Inhoud  | 3  |
| 1. Algemeen   | 4  |
| > 1.1 Waar bent u verzekerd?  | 5  |
| > 1.2 Welke brommer is verzekerd?   | 5  |
| > 1.3 Wat mag u van ons verwachten?   | 5  |
| > 1.4 Wat verwachten wij van u?   | 5  |
| > 1.5 Welke regels gelden voor betalen van premie?  | 5  |
| 1.5.1 Hoe bepalen wij uw brommerpremie?   | 5  |
| 1.5.2 Hoeveel korting krijgt u op de premie als u de verzekering afsluit, of hoeveel extra premie moet u betalen? | 5  |
| 1.5.3 Schades zonder gevolgen voor uw bonus-maluskorting  | 6  |
| > 1.6 Contact bij schade?   | 7  |
| > 1.7 Spoed?  | 7  |
| > 1.8 Is uw brommer verdwenen?  | 7  |
| 2. Voorwaarden Wettelijke Aansprakelijkheid brommerverzekering  | 8  |
| 3. Voorwaarden Beperkt Casco  | 10 |
| 4. Voorwaarden Allrisk  | 11 |
| 5. Hoe behandelen we schade?  | 12 |
| 6. Wat bedoelen we met?   | 15 |

## 1. ALGEMEEN

### 1.1 WAAR BENT U VERZEKERD?

Uw *Brommer* is verzekerd in de landen die op uw verzekeringsbewijs staan. Dit verzekeringsbewijs ('groene kaart') vindt u in uw digitale Verzekeringsmap en kunt u zelf printen. U bent ook verzekerd als uw *Brommer* wordt vervoerd tussen landen die op uw verzekeringsbewijs staan.

Uw Brommerverzekering is **geldig** in

- Nederland: het in Europa gelegen grondgebied van het Koninkrijk der Nederlanden
- Europa
- Alle landen die grenzen aan de Middellandse Zee
- Alle landen die op uw verzekeringsbewijs ('groene kaart') staan aangegeven.

Uw Brommerverzekering is **niet geldig** in

- Landen die op het verzekeringsbewijs ('groene kaart') zijn doorgestreept

### 1.2 WELKE BROMMER IS VERZEKERD?

InShared is een internetverzekeraar. U heeft uw *Brommer* zelf online verzekerd via [www.inshared.nl](http://www.inshared.nl). Op uw polis staat welke *Brommer* u precies verzekert en welke onderdelen u voor deze *Brommer* heeft gekozen. In uw digitale Verzekeringsmap vindt u deze onderdelen terug. Controleer regelmatig of de samenstelling van uw verzekering nog aansluit bij uw situatie.

### 1.3 WAT MAG U VAN ONS VERWACHTEN?

InShared verzekert uw *Brommer* tegen schade of verlies. U kunt ervan op aan dat wij u goed helpen en verzekerde schade vergoeden. Staat uw schadesituatie niet genoemd? Dan zoeken wij in de geest van deze voorwaarden samen naar een oplossing.

Wij vergoeden uw schade als u ook een Beperkt Casco of Allrisk dekking heeft afgesloten. Wij doen dit door

- Erop te vertrouwen dat u de juiste omvang van de schade opgeeft
- Snel met u te besluiten hoe de schade wordt hersteld
- Schades op te lossen door reparatie of vervanging
- Is vervanging of reparatie niet mogelijk? Dan vergoeden we in geld
- Inspecties uit te (laten) voeren. Steekproefsgewijs, als het lastig is om de kosten van herstel of vervanging vast te stellen. Of als wij twijfels hebben over de aard en/of toedracht van de schade

### 1.4 WAT VERWACHTEN WIJ VAN U?

Wij verzekeren op basis van vertrouwen. Wij gaan er daarom van uit dat u

- Bewust en voorzichtig omgaat met uw *Brommer*
- Eerlijk bent in de informatie die u aan ons geeft
- Uw premie op tijd betaalt
- Wijzigingen zo spoedig mogelijk doorgeeft via [www.inshared.nl](http://www.inshared.nl)

Als u Beperkt Casco of Allrisk verzekerd bent geldt ook dat:

- U er alles aan doet om diefstal te voorkomen. U zet uw *Brommer* altijd op slot. En u bewaart alle sleutels die bij het slot horen, goed. U laat deze sleutels bijvoorbeeld niet achter in kleding, tassen of een garderobe zonder dat iemand erop let
- U er voor zorgt dat uw nieuwe slot ook minimaal een ART categorie 3 gecertificeerd ketting- of beugelslot is. U bent verplicht om een nieuwe sleutel te laten maken als u er 1 kwijt bent. Bewaar ook de rekening van het vervangen van het slot of de sleutels
- Uw sleutels laat bijmaken door de fabrikant van het slot

Voldoet u niet aan deze verwachtingen? Dan kan het zijn dat wij bij schade niet vergoeden.

# INHOUD

|   |    |
|---|----|
| Voorwaarden Brommerverzekering van InShared   | 2  |
| Inhoud  | 3  |
| 1. Algemeen   | 4  |
| > 1.1 Waar bent u verzekerd?  | 5  |
| > 1.2 Welke brommer is verzekerd?   | 5  |
| > 1.3 Wat mag u van ons verwachten?   | 5  |
| > 1.4 Wat verwachten wij van u?   | 5  |
| > 1.5 Welke regels gelden voor betalen van premie?  | 5  |
| 1.5.1 Hoe bepalen wij uw brommerpremie?   | 5  |
| 1.5.2 Hoeveel korting krijgt u op de premie als u de verzekering afsluit, of hoeveel extra premie moet u betalen? | 5  |
| 1.5.3 Schades zonder gevolgen voor uw bonus-maluskorting  | 6  |
| > 1.6 Contact bij schade?   | 7  |
| > 1.7 Spoed?  | 7  |
| > 1.8 Is uw brommer verdwenen?  | 7  |
| 2. Voorwaarden Wettelijke Aansprakelijkheid brommerverzekering  | 8  |
| 3. Voorwaarden Beperkt Casco  | 10 |
| 4. Voorwaarden Allrisk  | 11 |
| 5. Hoe behandelen we schade?  | 12 |
| 6. Wat bedoelen we met?   | 15 |

## 1.5 WELKE REGELS GELDEN VOOR BETALEN VAN PREMIE?

Hieronder leest u hoe we de premie voor uw Brommerverzekering berekenen. En welke regels er zijn voor premie betalen. Er zijn nog meer afspraken over premie betalen. Die vindt u in de Algemene voorwaarden.

### 1.5.1 HOE BEPALEN WIJ UW BROMMERPREMIE?

- Hoeveel premie u betaalt, hangt onder meer af van
  - Het bedrag waarvoor u bent verzekerd
  - Het soort voertuig, bijvoorbeeld snorfiets, bromfiets, scooter
  - Uw postcode
  - De leeftijd van de regelmatig bestuurder

U geeft deze gegevens aan ons. Daarmee berekenen we hoeveel premie u iedere maand betaalt. Verandert er iets in uw gegevens? Dan moet u dit meteen aan ons doorgeven. U moet dit zelf veranderen in uw digitale Verzekeringsmap. Wij mogen de premie en voorwaarden dan opnieuw beoordelen. En berichten u dan zo snel mogelijk over voortzetting van de verzekering. Geeft u de wijzigingen niet door? Of geeft u onjuiste informatie door? Dan kan dit gevolgen hebben voor de verzekering en de vergoeding van schade.



### LET OP!

Betaalt u de premie regelmatig te laat? Of maar voor een deel? Of helemaal niet? Dan is uw Brommer niet meer verzekerd op de 15e dag nadat u per e-mail een aanmaning hebt gehad. De verzekering zelf stopt dan 2 maanden na die aanmaning. Leest u verder hier voor de Algemene voorwaarden.

### 1.5.2 HOEVEEL KORTING KRIJGT U OP DE PREMIE ALS U DE VERZEKERING AFSLUIT, OF HOEVEEL EXTRA PREMIE MOET U BETALEN?

Als u de verzekering afsluit of verandert, bepalen wij hoeveel korting u krijgt of hoeveel extra premie u moet betalen. We delen u dan in op een bepaalde bonus-malustrede. In de bonusmalustabel hieronder staat welk percentage korting of welk percentage extra premie er bij iedere trede hoort. De bonus-malusregeling geldt alleen voor de onderdelen WA, Beperkt Casco en Allrisk.

Op welke trede wij u indelen, hangt af van het opgebouwde aantal schadevrije jaren (bij ons of bij een andere verzekeraar). Had u 1 jaar lang vanaf de ingangsdatum geen schade? Dan heeft u het eerste *Verzekeringsjaar* schadevrij gereden. Wij delen u dan vanaf het tweede *Verzekeringsjaar* automatisch een trede hoger in en u krijgt meer korting op de premie. Na elk volgend *Verzekeringsjaar* dat u geen schade heeft, stijgt u weer automatisch op de bonus/malusschaal. U krijgt dan dus nog meer korting.

Had u op een bepaald moment in het jaar wel schade? Dan zakt u vanaf het volgende *Verzekeringsjaar* op de bonus-malusschaal. U gaat dan juist meer premie betalen. Als u vervolgens dat *Verzekeringsjaar* geen schade heeft, gaat u daarna weer een trede omhoog. Sommige aangemelde schades blijven zonder gevolgen voor uw premie en opgebouwde bonus-maluskorting. Welke schades dat zijn leest u hierna onder 1.5.3.



# INHOUD

|   |    |
|---|----|
| Voorwaarden Brommerverzekering van InShared   | 2  |
| Inhoud  | 3  |
| 1. Algemeen   | 4  |
| > 1.1 Waar bent u verzekerd?  | 5  |
| > 1.2 Welke brommer is verzekerd?   | 5  |
| > 1.3 Wat mag u van ons verwachten?   | 5  |
| > 1.4 Wat verwachten wij van u?   | 5  |
| > 1.5 Welke regels gelden voor betalen van premie?  | 5  |
| 1.5.1 Hoe bepalen wij uw brommerpremie?   | 5  |
| 1.5.2 Hoeveel korting krijgt u op de premie als u de verzekering afsluit, of hoeveel extra premie moet u betalen? | 5  |
| 1.5.3 Schades zonder gevolgen voor uw bonus-maluskorting  | 6  |
| > 1.6 Contact bij schade?   | 7  |
| > 1.7 Spoed?  | 7  |
| > 1.8 Is uw brommer verdwenen?  | 7  |
| 2. Voorwaarden Wettelijke Aansprakelijkheid brommerverzekering  | 8  |
| 3. Voorwaarden Beperkt Casco  | 10 |
| 4. Voorwaarden Allrisk  | 11 |
| 5. Hoe behandelen we schade?  | 12 |
| 6. Wat bedoelen we met?   | 15 |

## BONUS-MALUS TABEL

In de bonus-malustabel die hieronder staat, staat hoe de premie verandert na een schadevrij jaar of na een jaar waarin er schade was. Heeft u trede 16 bereikt in de bonus-malustabel? En heeft u nog een schadevrij jaar? Dan blijft u het volgende Verzekeringsjaar op trede 16. De korting blijft dan hetzelfde.

| Bonus-malustrede in het nieuwe verzekeringsjaar als in het afgelopen verzekeringsjaar: |                     |                       |                    |                  |                  |
|--|---------------------|-----------------------|--------------------|------------------|------------------|
| BONUS-MALUS TREDE  | KORTINGS-PERCENTAGE | GEEN SCHADE IS GEMELD | ① SCHADE IS GEMELD | ② SCHADES GEMELD | ③ SCHADES GEMELD |
| 16   | 75,0%               | 16                    | 11                 | 6                | 1                |
| 15   | 75,0%               | 16                    | 10                 | 5                | 1                |
| 14   | 75,0%               | 15                    | 9                  | 4                | 1                |
| 13   | 75,0%               | 14                    | 8                  | 3                | 1                |
| 12   | 75,0%               | 13                    | 7                  | 2                | 1                |
| 11   | 75,0%               | 12                    | 6                  | 1                | 1                |
| 10   | 70,0%               | 11                    | 5                  | 1                | 1                |
| 9  | 65,0%               | 10                    | 4                  | 1                | 1                |
| 8  | 60,0%               | 9                     | 3                  | 1                | 1                |
| 7  | 55,0%               | 8                     | 2                  | 1                | 1                |
| 6  | 50,0%               | 7                     | 1                  | 1                | 1                |
| 5  | 37,5%               | 6                     | 1                  | 1                | 1                |
| 4  | 25,0%               | 5                     | 1                  | 1                | 1                |
| 3  | 12,5%               | 4                     | 1                  | 1                | 1                |
| 2  | 0,0%                | 3                     | 1                  | 1                | 1                |
| 1  | -12,5%              | 2                     | 1                  | 1                | 1                |



### LET OP!

- Heeft u bij ons een *Brommer* verzekerd? Dan mag u een schade die wij vergoed hebben, binnen 24 maanden aan ons terugbetalen. U moet dit bedrag dan wel in 1 keer aan ons terugbetalen. Heeft u dit gedaan? Dan krijgt u het aantal treden op de bonus-malusladder waar u zonder de schade recht op heeft. Had u zonder deze schade minder premie betaald? Dan hanteren we een termijn van maximaal 24 maanden voor teruggave van het premieverschil gedurende de looptijd van uw *Brommer* verzekering
- Sommige schades hebben geen invloed op uw bonus-maluskorting. Welke dat zijn leest u hierna

### 1.5.3 SCHADES ZONDER GEVOLGEN VOOR UW BONUS-MALUSKORTING

Een aangemelde schade heeft geen invloed op uw bonus-maluskorting:

1. Als met uw *Brommer* gewonde personen zijn vervoerd, en er hierdoor schade is ontstaan aan uw *Brommer*
2. Als wij hebben betaald voor een aanrijding met een fietser of voetganger. Maar alleen als de bestuurder van uw *Brommer* kan aantonen er niets aan te kunnen doen
3. Als wij een bedrag hebben betaald voor 1 van deze schades aan de *Brommer*:
  - Schade door brand, ontploffing, kortsluiting of blikseminslag
  - Schade doordat de *Brommer* omwaait door storm. Met storm wordt bedoeld minstens windkracht 7 (een windsnelheid van minstens 14 meter per seconde)
  - Schade doordat er iets op de *Brommer* of tegen de *Brommer* valt door storm, bijvoorbeeld een boom
  - Schade door hagel, een aardbeving, een uitbarsting van een vulkaan of geiser, lawines, stenen die van een berg vallen, een aardverschuiving, een overstroming of een vloedgolf

We gaan verder op de volgende pagina →



# INHOUD

|   |    |
|---|----|
| Voorwaarden Brommerverzekering van InShared   | 2  |
| Inhoud  | 3  |
| 1. Algemeen   | 4  |
| > 1.1 Waar bent u verzekerd?  | 5  |
| > 1.2 Welke brommer is verzekerd?   | 5  |
| > 1.3 Wat mag u van ons verwachten?   | 5  |
| > 1.4 Wat verwachten wij van u?   | 5  |
| > 1.5 Welke regels gelden voor betalen van premie?  | 5  |
| 1.5.1 Hoe bepalen wij uw brommerpremie?   | 5  |
| 1.5.2 Hoeveel korting krijgt u op de premie als u de verzekering afsluit, of hoeveel extra premie moet u betalen? | 5  |
| 1.5.3 Schades zonder gevolgen voor uw bonus-maluskorting  | 6  |
| > 1.6 Contact bij schade?   | 7  |
| > 1.7 Spoed?  | 7  |
| > 1.8 Is uw brommer verdwenen?  | 7  |
| 2. Voorwaarden Wettelijke Aansprakelijkheid brommerverzekering  | 8  |
| 3. Voorwaarden Beperkt Casco  | 10 |
| 4. Voorwaarden Allrisk  | 11 |
| 5. Hoe behandelen we schade?  | 12 |
| 6. Wat bedoelen we met?   | 15 |

- Schade doordat de *Brommer* botst met vogels of loslopende dieren. Maar alleen als de schade aan de *Brommer* rechtstreeks door de botsing met het dier komt
  - Schade doordat er een luchtvaartuig op de *Brommer* valt. Of als delen daarvan op de *Brommer* vallen, of als er iets uit het luchtvaartuig op de *Brommer* valt
  - Als er in de *Brommer* ingebroken is of iemand gaat ermee joyriden. Alleen als de *Brommer* met een ART categorie 3-slot is afgesloten
  - De *Brommer* is gestolen. Of de *Brommer* is verduisterd. Of de *Brommer* is in die tijd beschadigd. Alleen als de *Brommer* met een ART categorie 3-slot is afgesloten
4. Wij de schade hebben betaald en het hele bedrag terugbetaald is door iemand anders
  5. Wij het bedrag moeten betalen alleen omdat dit is afgesproken met een andere verzekeraar. Of als wij het bedrag niet terug kunnen krijgen alleen omdat dit is afgesproken met een andere verzekeraar
  6. Als wij door de verzekering meer moeten betalen dan de werkelijke schade. En iemand anders alleen maar de werkelijke schade aan ons terugbetaalt
  7. Als wij de schade hebben betaald maar wij deze schade volgens de wet niet helemaal terug kunnen krijgen
  8. Als wij het totale bedrag van de schade dat wij hebben betaald van u hebben teruggekregen

## 1.6 CONTACT BIJ SCHADE?

Meldt uw schade via [www.inshared.nl](http://www.inshared.nl) Wij stellen vragen en u vult ze in. U volgt alle aanwijzingen en wij helpen u zo snel mogelijk verder.

Doe in de volgende gevallen zo snel mogelijk aangifte bij de politie:

- Bij schade door diefstal, verduistering, joyriden, inbraak (of poging daartoe in deze gevallen) en vandalisme
- Bij diefstal van de sleutels van uw *Brommer*
- Bij schade door een aanrijding waarbij de dader doorgereden is

Met scannen en uploaden via uw Verzekeringsmap op [www.inshared.nl](http://www.inshared.nl) ontvangen wij dit schadeformulier graag. Ook andere formulieren, foto's en ander bewijsmateriaal kunt makkelijk uploaden.

Ons e-mailadres voor schade is [schadeteam@inshared.nl](mailto:schadeteam@inshared.nl)

Onze deskundigen stellen altijd uw schade vast als uw schade groter is dan € 100. Neemt u daarom altijd contact op met ons op voor u tot reparatie overgaat. Hoe de vaststelling en vergoeding verder gaat leest u hieronder in artikel 5.

## 1.7 SPOED?

Is er sprake van spoed? Neem dan zo snel mogelijk contact met ons op. U kunt ons 24 uur per dag ook telefonisch bereiken vanuit binnen- en buitenland via onze alarmdienst van Eurocross, telefoonnummer **(+31)71-3641762**.

## 1.8 IS UW BROMMER VERDWENEN?

Is uw *Brommer* verdwenen? Dan moet u ons dit direct na de ontdekking laten weten. Geef uw *Brommer* dan als gestolen op bij de Stichting Verzekeringsbureau Voertuigcriminaliteit (VbV). Zo kan uw *Brommer* sneller worden teruggevonden.

U kunt dit melden via de website [www.stichtingvbv.nl](http://www.stichtingvbv.nl)



## INHOUD

|  |    |
|--|----|
| Voorwaarden Brommerverzekering van InShared                    | 2  |
| Inhoud   | 3  |
| 1. Algemeen  | 4  |
| 2. Voorwaarden Wettelijke Aansprakelijkheid brommerverzekering | 8  |
| > 2.1 Waarvoor bent u verzekerd?                               | 8  |
| > 2.2 Voor wie geldt deze verzekering?                         | 8  |
| > 2.3 Wat als iemand anders met uw brommer rijdt?              | 8  |
| > 2.4 Kosten voor een rechtszaak                               | 8  |
| > 2.5 Wat betalen we nog meer?                                 | 8  |
| 3. Voorwaarden Beperkt Casco                                   | 10 |
| 4. Voorwaarden Allrisk   | 11 |
| 5. Hoe behandelen we schade?                                   | 12 |
| 6. Wat bedoelen we met?  | 15 |

## 2. VOORWAARDEN WETTELIJKE AANSPRAKELIJKHEID

### 2.1 WAARVOOR BENT U VERZEKERD?

Een brommerverzekering voor aansprakelijkheid is altijd wettelijk verplicht. Loopt er een verzekering voor uw *Brommer* volgens uw digitale Verzekeringsmap? Dan bent u voor wettelijke aansprakelijkheid bij ons verzekerd. Dat betekent dat wij betalen als u volgens de wet aansprakelijk bent voor schade aan *Anderen* met uw *Brommer*.

Hierna leest u wat we daarmee bedoelen. In de Wet Aansprakelijkheidsverzekering Motorrijtuigen staat wat wij minstens moeten verzekeren. We betalen bij iedere situatie die in die wet staat. Ook als in deze voorwaarden iets anders staat. Maar soms mogen we het bedrag achteraf wel van u terugvragen. Wanneer we dit mogen doen, staat hierna in 5.10.

### 2.2 VOOR WIE GELDT DEZE VERZEKERING?

De verzekering geldt voor alle mensen hieronder als zij schade toebrengen aan een ander. We spreken deze mensen in de rest van deze voorwaarden aan met 'u'

- Degene die deze verzekering afsluit
- Degene die de *Brommer* voor zichzelf gebruikt (eigenaar of bezitter)
- Degene die de *Brommer* bij zich heeft maar die niet voor zichzelf gebruikt (houder). Bijvoorbeeld een garagemonteur
- De bestuurder van de *Brommer*
- De mensen die op de *Brommer* meerijden

En ook

- De werkgever van al deze personen. Maar alleen als deze volgens de wet aansprakelijk is voor de schade die zij veroorzaken

### 2.3 WAT ALS IEMAND ANDERS MET UW BROMMER RIJDT?

Rijdt iemand anders met uw toestemming op uw *Brommer*? Dan is deze persoon ook verzekerd. Voor die persoon gelden dan precies dezelfde dekkingen als voor uzelf.

### 2.4 KOSTEN VOOR EEN RECHTSAAK

We betalen ook kosten van rechtszaken en rechtsbijstand om u te verdedigen. Maar alleen als we hiervoor de opdracht hebben gegeven. Of als we u hiervoor toestemming hebben gegeven.

### 2.5 WAT BETALEN WE NOG MEER?

- Veroorzaakt uw *Brommer* schade in het buitenland? En neemt de buitenlandse overheid uw *Brommer*, brommercertificaat of rijbewijs in beslag? Of wordt u vastgehouden? Dan moet u soms een bedrag betalen om vrij te komen of om uw *Brommer* of rijbewijs terug te krijgen. Wij lenen u dat bedrag en betalen dat bedrag tot een maximum van € 100.000. Zodra de buitenlandse overheid dit bedrag terugbetaalt, moet u ervoor zorgen dat wij dit geld krijgen. U blijft altijd binnen een termijn van 24 maanden nadat wij u het hebben geleend, verplicht het bedrag aan ons terug te betalen. Dus ook als de buitenlandse overheid het bedrag niet terugbetaalt.
- Is uw *Brommer* in Nederland gestolen of in Nederland door een ongeluk beschadigd waardoor u er niet meer verder mee kunt rijden? Neem contact op met onze alarmdienst Eurocross. Wij houden u graag mobiel. U krijgt dan de volgende hulp:
  - vervoer met een taxi naar een adres in Nederland voor u, uw passagier en jullie bagage. Dit adres kiest u zelf
  - vervoer van uw *Brommer* naar een adres in Nederland. Dit adres kiest u zelf



#### LET OP!

- Schade door brommerpech (mechanisch) is niet gedekt bij een WA-verzekering. Hiervoor geldt de hulp dus niet.
- U heeft toestemming van Eurocross nodig om de kosten voor hulp in Nederland te mogen maken. Eurocross is onze alarmdienst. Het telefoonnummer van Eurocross is **+31 (0)71 364 17 62**.



# INHOUD

|  |    |
|--|----|
| Voorwaarden Brommerverzekering van InShared                    | 2  |
| Inhoud   | 3  |
| 1. Algemeen  | 4  |
| 2. Voorwaarden Wettelijke Aansprakelijkheid brommerverzekering | 8  |
| > 2.1 Waarvoor bent u verzekerd?                               | 8  |
| > 2.2 Voor wie geldt deze verzekering?                         | 8  |
| > 2.3 Wat als iemand anders met uw brommer rijdt?              | 8  |
| > 2.4 Kosten voor een rechtszaak                               | 8  |
| > 2.5 Wat betalen we nog meer?                                 | 8  |
| 3. Beperkt Casco   | 10 |
| 4. Voorwaarden Allrisk   | 11 |
| 5. Hoe behandelen we schade?                                   | 12 |
| 6. Wat bedoelen we met?  | 15 |

## VERZEKERING VOOR SCHADE AAN ANDEREN

### VERZEKERD BIJ INSHARED

Veroorzaakt uw *Brommer* schade bij *Anderen*? En bent u daarvoor verantwoordelijk? Dan verzekert InShared

- Schade die uw *Brommer* veroorzaakt aan *Andere* mensen of hun spullen
- Schade die een aanhanger verbonden aan uw *Brommer* veroorzaakt aan andere mensen of hun spullen. De aanhanger moet nog wel in een verkeerssituatie zijn als hij de schade veroorzaakt. Aanhangers zijn bijvoorbeeld bagagewagens of iets vergelijkbaars
- Schade bij *Anderen* door een *Brommer* die u sleept
- Schade die uw *Brommer* veroorzaakt aan een ander voertuig van uzelf. Maar alleen als dit andere voertuig geen bedrijfsvoertuig is. En deze schade niet ergens anders is verzekerd voor de schade
- Schade aan *Andere* mensen of hun spullen door lading die van uw *Brommer* valt

### NOOIT VERZEKERD

InShared vergoedt onder deze WA-dekking nooit schade

- Aan uw eigen *Brommer* of aanhanger
- Aan een *Brommer* die door uw *Brommer* werd gesleept
- Aan de bestuurder van uw *Brommer* of hun spullen
- Door mensen die niet met uw *Brommer* mogen rijden of meerijden
- Aan lading of bagage die met de *Brommer* vervoerd werd
- Tijdens laden en lossen

## VERZEKERING VOOR SCHADE AAN ANDEREN

### EIGEN RISICO

Rijdt er iemand anders op de *Brommer* dan de *Regelmatige bestuurder*? Dan geldt er per schade een eigen risico van € 400 als de andere bestuurder jonger is dan 25 jaar en jonger is dan de *Regelmatige bestuurder* die is opgegeven.

Dit eigen risico mogen wij bij een WA-schade niet in rekening brengen bij de tegenpartij, maar zullen wij op u verhalen.

### MAXIMUMBEDRAGEN PER SCHADEGEVAL

InShared vergoedt bij schade

- Aan alleen zaken maximaal € 2.500.000
- Aan personen maximaal € 6.100.000
- Extra de rente die zij volgens de wet aan *Anderen* moet betalen



#### LET OP!

Is wettelijk een hoger maximumbedrag verplicht? Bijvoorbeeld in het buitenland? Dan vergoeden we dit hogere bedrag.

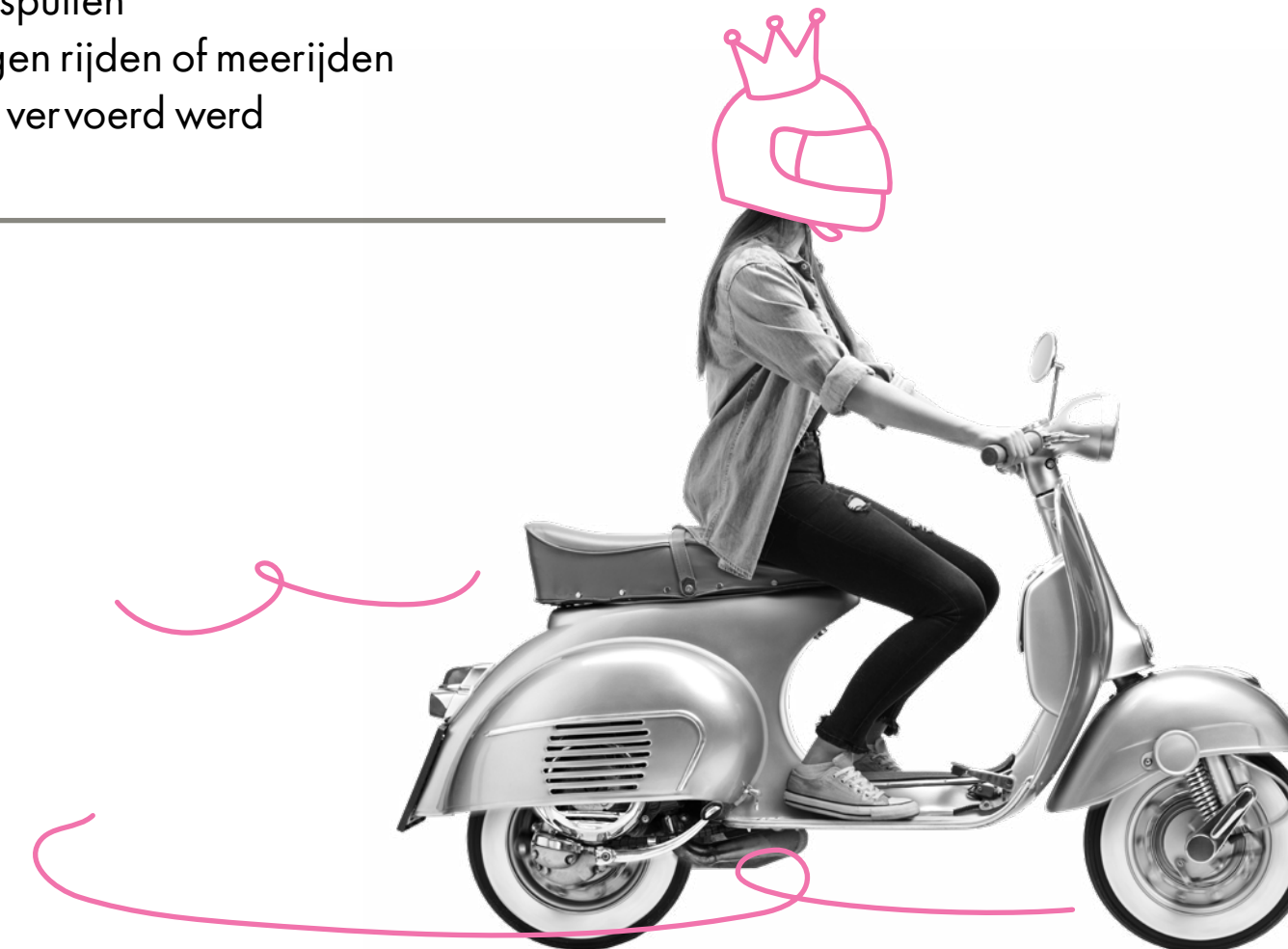

## INHOUD

|  |    |
|--|----|
| Voorwaarden Brommerverzekering van InShared                    | 2  |
| Inhoud   | 3  |
| 1. Algemeen  | 4  |
| 2. Voorwaarden Wettelijke Aansprakelijkheid brommerverzekering | 8  |
| 3. Voorwaarden Beperkt Casco                                   | 10 |
| 4. Voorwaarden Allrisk   | 11 |
| 5. Hoe behandelen we schade?                                   | 12 |
| 6. Wat bedoelen we met?  | 15 |

## 3. VOORWAARDEN BEPERKT CASCO

Hiervoor hebben wij uitgelegd wat wel en niet verzekerd is met WA. Wilt u meer verzekeren? Dan kunt u kiezen voor Beperkt Casco. U bent dan verzekerd voor alles wat valt onder WA en voor bepaalde schades aan uw *Brommer*. U leest hierna voor welke gebeurtenissen de *Brommer* met Beperkt Casco verzekerd is.

### VERZEKERING VOOR SCHADE AAN UW BROMMER

#### WAT IS VERZEKERD BIJ INSHARED

Met Beperkt Casco bent u verzekerd voor schade aan uw *Brommer*:

- Door brand, ontploffing of kortsluiting
- Door storm. Met storm wordt bedoeld minstens windkracht 7 (een windsnelheid van minstens 14 meter per seconde)
- Door natuurgeweld zoals hagel, bliksem, overstroming en lawines
- Door botsing met vogels of loslopende dieren. Maar alleen als de schade aan de *Brommer* rechtstreeks door de botsing met het dier komt
- Doordat er een luchtvaartuig of onderdelen daarvan op uw *Brommer* vallen
- Door diefstal en poging tot diefstal (met 'poging tot diefstal' bedoelen wij dat iemand probeert uw *Brommer* te stelen). U bent verzekerd als uw *Brommer* met een ART categorie 3-slot is afgesloten en vastgemaakt aan een in de grond verankerd voorwerp. Bijvoorbeeld een lantaarnpaal, verankerd fietsenrek of hek of boom
- Door verduistering, vermissing of joyriding

Schade aan uw *Brommer* door brand, ontploffing of kortsluiting die komt door een oorzaak die in de *Brommer* zelf zit (eigen gebrek) is ook verzekerd. De reparatie van het eigen gebrek betalen wij niet.

### VERZEKERING VOOR SCHADE AAN UW BROMMER

#### NOOIT VERZEKERD

Niet verzekerd is schade:

- Door verkleuringen, krassen of andere lakschade
- Door slijtage en slecht of verkeerd onderhoud
- Door schade door takelen of slepen
- Door bevroering
- Door schade uitsluitend ontstaan aan banden
- Door tanken van verkeerde brandstof
- Door fouten of wijzigingen in de constructie, het frame of de motor van de *Brommer*
- Doordat u niet zorgvuldig met de *Brommer* of brommersleutels omgegaan bent. Denk aan: sleutels in de *Brommer* gelaten of *Brommer* niet op slot gezet met minimaal een ART categorie 3-slot of hoger

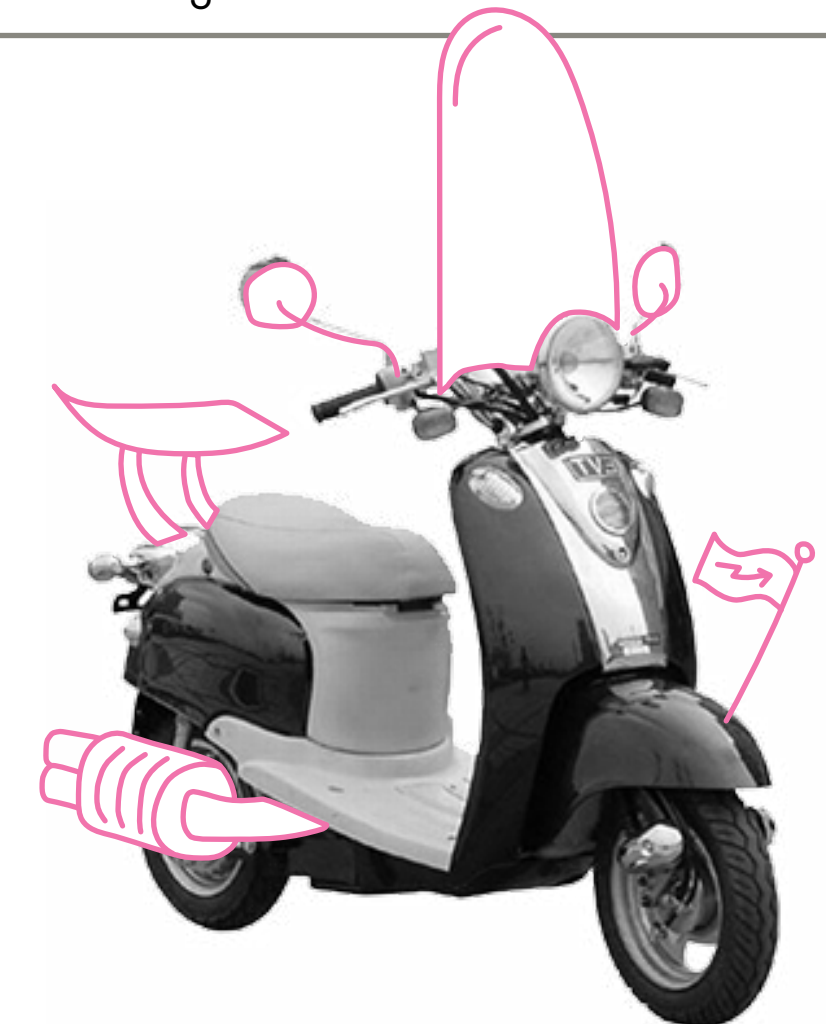

## INHOUD

|  |    |
|--|----|
| Voorwaarden Brommerverzekering van InShared                    | 2  |
| Inhoud   | 3  |
| 1. Algemeen  | 4  |
| 2. Voorwaarden Wettelijke Aansprakelijkheid brommerverzekering | 8  |
| 3. Voorwaarden Beperkt Casco                                   | 10 |
| 4. Voorwaarden Allrisk   | 11 |
| 5. Hoe behandelen we schade?                                   | 12 |
| 6. Wat bedoelen we met?  | 15 |

## 4. VOORWAARDEN ALLRISK

Hiervoor hebben wij uitgelegd wat wel en niet verzekerd is met WA en Beperkt Casco.. Wilt u meer verzekeren? Dan kunt u kiezen voor Allrisk. U bent dan voor bijna alle schade aan uw *Brommer* verzekerd. U leest hierna voor welke gebeurtenissen de *Brommer* met Allrisk verzekerd is.

### VERZEKERING VOOR SCHADE AAN UW BROMMER

#### WAT IS VERZEKERD BIJ INSHARED

Met Allrisk bent u verzekerd voor schade aan uw *Brommer*:

- Door een ongeluk. Bijvoorbeeld schade aan uw *Brommer* door een aanrijding, ook als de aanrijding uw schuld was
- Door vandalisme
- Door brand, ontploffing of kortsluiting
- Door storm. Met storm wordt bedoeld minstens windkracht 7 (een windsnelheid van minstens 14 meter per seconde)
- Door natuurgeweld zoals hagel, bliksem, overstroming en lawines
- Door botsing met dieren
- Doordat er een luchtvaartuig of onderdelen daarvan op uw *Brommer* vallen
- Door diefstal en poging tot diefstal (met 'poging tot diefstal' bedoelen wij dat iemand probeert uw *Brommer* te stelen). U bent verzekerd als uw *Brommer* met een ART categorie 3-slot ais afgesloten en vastgemaakt aan een in de grond verankerd voorwerp. Bijvoorbeeld een lantaarnpaal, verankerd fietsenrek of hek of boom
- Door verduistering, vermissing of joyriding

Schade aan uw *Brommer* door brand, ontploffing, kortsluiting of andere ongevalsschade die komt door een oorzaak die in de *Brommer* zelf zit (eigen gebrek) is ook verzekerd. De reparatie van het eigen gebrek betalen wij niet.

### VERZEKERING VOOR SCHADE AAN UW BROMMER

#### NOOIT VERZEKERD

Niet verzekerd is schade:

- Door verkleuringen, krassen of andere lakschade
- Door slijtage en slecht of verkeerd onderhoud
- Door schade door takelen of slepen
- Door bevroering
- Door schade uitsluitend ontstaan aan banden
- Door tanken van verkeerde brandstof
- Door fouten of wijzigingen in de constructie, het frame of de motor van de *Brommer*
- Doordat u niet zorgvuldig met de *Brommer* of brommersleutels omgegaan bent. Denk aan: sleutels in de *Brommer* gelaten of *Brommer* niet op slot gezet met minimaal een ART categorie 3-slot of hoger





# INHOUD

|  |    |
|--|----|
| Voorwaarden Brommerverzekering van InShared                    | 2  |
| Inhoud   | 3  |
| 1. Algemeen  | 4  |
| 2. Voorwaarden Wettelijke Aansprakelijkheid brommerverzekering | 8  |
| 3. Voorwaarden Beperkt Casco                                   | 10 |
| 4. Voorwaarden Allrisk   | 11 |
| 5. Hoe behandelen we schade?                                   | 12 |
| > 5.1 Wat moet u doen bij schade?                              | 12 |
| > 5.2 Hoe bepalen wij de schade?                               | 12 |
| > 5.2 Wat moet u doen als wij een expert inschakelen?          | 12 |
| > 5.3 Hoe bepalen wij de waarde van uw brommer?                | 12 |
| > 5.4 Wat krijgt u vergoed als uw brommer beschadigd is?       | 12 |
| > 5.5 Hoe bepalen wij de schade?                               | 13 |
| > 5.6 Wat krijgt u vergoed als uw brommer gestolen is?         | 13 |
| > 5.7 Wat vergoeden wij nog meer?                              | 13 |
| > 5.8 Heeft u een eigen risico?                                | 13 |
| > 5.9 Wat verzekert InShared niet?                             | 14 |
| > 5.10 Soms moet u de Schade aan ons Terugbetalen              | 14 |
| 6. Wat bedoelen we met?  | 15 |

## 5. HOE BEHANDELEN WE SCHADE?

### 5.1 WAT MOET U DOEN BIJ SCHADE?

- Meldt de schade online via [www.inshared.nl](http://www.inshared.nl)
- Doe in de volgende gevallen zo snel mogelijk aangifte bij de politie:
  - bij schade door diefstal, verduistering, joyriden, inbraak (of poging daartoe in deze gevallen) en vandalisme
  - bij diefstal van de sleutels van uw *Brommer*
  - bij schade door een aanrijding waarbij de dader doorgereden isStuur ons via [www.inshared.nl](http://www.inshared.nl) het politierapport (het proces-verbaal)
- En stuur ons via aangetekende post, als wij daar om vragen:
  - het *Kentekenbewijs*
  - de aankoopnota van uw *Brommer* en de *Accessoires*. Heeft u geen aankoopnota? Stuur ons dan uw betalingsbewijs
  - de originele sleutels (minimaal 2 per slot) van uw *Brommer* en het ART categorie 3-slot

### 5.2 HOE BEPALEN WIJ DE SCHADE?

- Meld u een schade? Dan mogen wij bepalen hoe we de schade regelen
- We bepalen eerst of de gebeurtenis onder de dekking van deze brommerverzekering valt
- Is dat het geval? Dan bepalen we in overleg met u of de benadeelde hoe groot de schade is. Als we dat nodig vinden, schakelen we een expert in
- We mogen schade direct aan de benadeelde vergoeden. We mogen ook afspraken met de benadeelde maken over het bedrag dat we betalen
- We vertellen u of we de schade vergoeden en welk bedrag we betalen

Wij hebben de mogelijkheid om een deskundige in te schakelen voor het vaststellen van de schade. En als wij dat doen heeft u ook het recht om een contra-expert in te schakelen. Als u na het oordeel van onze deskundige gebruik wilt maken van een eigen deskundige moet u ons dat laten weten. De kosten van inschakeling van een eigen deskundige (een contra-expert) worden dan altijd vergoed tot de kosten van inschakeling van een eigen expert. Indien de kosten van een contra-expert meer bedragen dan de kosten van de eigen expert, zal het meerdere worden getoetst aan de redelijkheid. Zoals bijvoorbeeld aan de kosten die onze expert in rekening brengt en een specificatie van de opbouw van het gedeclareerde bedrag. Extra kosten die niet redelijk zijn, blijven voor uw rekening.

Als wij (u, uw deskundige, InShared of onze deskundigen) het niet eens kunnen worden, benoemen de deskundigen samen een derde onafhankelijke deskundige. Die stelt de omvang van de schade voor u en voor ons bindend vast. De kosten voor de derde onafhankelijke deskundige vergoeden wij ook.

### 5.3 WAT MOET U DOEN ALS WIJ EEN EXPERT INSCHAKELEN?

Stuur de expert via aangetekende post, als daar om wordt gevraagd:

- Het *Kentekenbewijs*
- De aankoopnota van uw *Brommer* en de *Accessoires*. Heeft u geen aankoopnota? Stuur de expert dan uw betalingsbewijs
- De originele sleutels (minimaal 2 per slot) van uw *Brommer* en het ART categorie 3-slot

### 5.4 HOE BEPALEN WIJ DE WAARDE VAN UW BROMMER?

Wij bepalen de waarde:

- Van een *Brommer* die u nieuw heeft gekocht op basis van de nieuwwaarde. Maar alleen als de *Brommer* jonger is dan 1 jaar. Met 'de nieuwwaarde' bedoelen wij het bedrag dat precies dezelfde *Brommer* kost op het moment van de schade
- Van een *Brommer* die u van een vorige eigenaar gekocht heeft op basis van de aanschafwaarde. Maar alleen als de *Brommer* jonger is dan 10 jaar en u de *Brommer* korter dan 1 jaar geleden gekocht hebt bij een bedrijf dat volgens het register van de Kamer van Koophandel handelt in fietsen en bromfietsen. Met 'de aanschafwaarde' bedoelen wij het bedrag dat u voor de *Brommer* betaald heeft. De aanschafwaarde kan niet hoger zijn dan de nieuwwaarde
- In alle andere gevallen gaan wij uit van de dagwaarde. Een expert stelt de dagwaarde vast. De dagwaarde kan niet hoger zijn dan de nieuwwaarde of de aanschafwaarde. Met 'de dagwaarde' bedoelen wij het bedrag dat nodig is om een *Brommer* van dezelfde soort, leeftijd en staat van onderhoud te kopen. Dit is de waarde van uw *Brommer* kort voor de schade

# INHOUD

|  |    |
|--|----|
| Voorwaarden Brommerverzekering van InShared                    | 2  |
| Inhoud   | 3  |
| 1. Algemeen  | 4  |
| 2. Voorwaarden Wettelijke Aansprakelijkheid brommerverzekering | 8  |
| 3. Voorwaarden Beperkt Casco                                   | 10 |
| 4. Voorwaarden Allrisk   | 11 |
| 5. Hoe behandelen we schade?                                   | 12 |
| > 5.1 Wat moet u doen bij schade?                              | 12 |
| > 5.2 Hoe bepalen wij de schade?                               | 12 |
| > 5.2 Wat moet u doen als wij een expert inschakelen?          | 12 |
| > 5.3 Hoe bepalen wij de waarde van uw brommer?                | 12 |
| > 5.4 Wat krijgt u vergoed als uw brommer beschadigd is?       | 12 |
| > 5.5 Hoe bepalen wij de schade?                               | 13 |
| > 5.6 Wat krijgt u vergoed als uw brommer gestolen is?         | 13 |
| > 5.7 Wat vergoeden wij nog meer?                              | 13 |
| > 5.8 Heeft u een eigen risico?                                | 13 |
| > 5.9 Wat verzekert InShared niet?                             | 14 |
| > 5.10 Soms moet u de Schade aan ons Terugbetalen              | 14 |
| 6. Wat bedoelen we met?  | 15 |

## 5.5 WAT KRIJGT U VERGOED ALS UW BROMMER BESCHADIGD IS?

Is uw *Brommer* beschadigd en zijn de reparatiekosten lager dan de waarde van de *Brommer* kort voor de schade min de waarde na de schade, dan vergoeden wij de reparatiekosten. Zijn de reparatiekosten hoger dan de waarde van de *Brommer* kort voor de schade min de waarde na de schade, dan is sprake van totaalverlies (total loss). Wij vergoeden dan de waarde van uw *Brommer* zoals in artikel 5.4 bepaald.

Is uw *Brommer* total loss? U levert dan alle delen van het *Kentekenbewijs* bij ons in. En u bent verplicht ons eigenaar te maken van uw *Brommer*. Wij hebben dan het recht om het wrak aan een bedrijf te verkopen dat wij kiezen. U krijgt pas geld van ons als u aan deze voorwaarden hebt voldaan.



### LET OP!

Gaat u niet over tot reparatie? Dan kunnen wij de verzekering stoppen. Dit kan gevolgen hebben voor het afsluiten van andere verzekeringen.

## 5.6 WAT KRIJGT U VERGOED ALS UW BROMMER GESTOLEN IS?

Is uw *Brommer* gestolen? Dan vergoeden wij de waarde van uw *Brommer* zoals in artikel 5.4 bepaald. Voor vergoeding gelden de volgende voorwaarden:

- Uw *Brommer* wordt niet binnen 20 dagen na de aangifte teruggevonden
- U geeft ons alle originele sleutels (minimaal 2 van elk slot) van uw *Brommer* en van het ART categorie 3-slot
- U heeft alle delen van het *Kentekenbewijs* bij ons ingeleverd
- Door het tekenen van een afstandsverklaring maakt u ons eigenaar van uw *Brommer*

Voor vervangend vervoer vergoeden wij eenmalig € 40.



### LET OP!

Is uw *Brommer* niet met een ART categorie 3-slot afgesloten? Dan bent u niet verzekerd voor schade door diefstal, joyriding, vermissing of verduistering van uw *Brommer*. Voor een ART-slot zie [www.stichtingart.nl](http://www.stichtingart.nl).

Is uw *Brommer* gestolen, verduisterd of vermist? Doe direct aangifte bij de politie.

- Vanaf het moment dat u aangifte hebt gedaan nemen wij 20 dagen de tijd om uw *Brommer* op te sporen
- Wij starten de afhandeling van de schade wel meteen
- Voor de afhandeling van de schade is uw medewerking nodig. Wij schakelen een expert in. Deze onderzoekt de schade en stelt een rapport op. Na ontvangst van dit rapport kunnen wij de schade pas afhandelen
- Als de diefstal schade verzekerd is, ontvangt u de uitkering na vaststelling van de schade. Maar nooit eerder dan 20 dagen na aangifte nadat de *Brommer* is gestolen, vermist of verduisterd

## 5.7 WAT VERGOEDEN WIJ NOG MEER?

Heeft u gekozen voor het onderdeel Beperkt Casco of Allrisk? Dan betalen we ook:

- Als u schade heeft aan *Accessoires* of als ze verloren gaan. We betalen voor alle *Accessoires* samen maximaal € 350 per schade. We betalen ook de kosten voor schade aan uw helm tot maximaal € 200
- De kosten als u uw *Brommer* in het buitenland moet achterlaten of de kosten van invoer

## 5.8 HEEFT U EEN EIGEN RISICO?

- Bij Beperkt Casco en Allrisk heeft u per gebeurtenis een eigen risico van € 200

In de volgende situaties geldt een eigen risico van € 400:

- Er rijdt iemand anders op de *Brommer* dan de *Regelmatische bestuurder* en deze is jonger dan 25 jaar en jonger dan de *Regelmatische bestuurder* die is opgegeven.
- Uw *Brommer* is gestolen, verduisterd of vermist en was niet met een ART categorie 3 gecertificeerd ketting- of beugelslot vastgemaakt aan een in de grond verankerd voorwerp. Bijvoorbeeld een lantaarnpaal, verankerd fietsenrek of hek of boom (het is atlijd aan u om dit aan te tonen).



### LET OP!

Is uw *Brommer* niet met een ART categorie 3-slot afgesloten (het is altijd aan u om dit aan te tonen)? Dan bent u niet verzekerd voor schade door diefstal, joyriding, vermissing of verduistering van uw *Brommer*.



# INHOUD

|  |    |
|--|----|
| Voorwaarden Brommerverzekering van InShared                    | 2  |
| Inhoud   | 3  |
| 1. Algemeen  | 4  |
| 2. Voorwaarden Wettelijke Aansprakelijkheid brommerverzekering | 8  |
| 3. Voorwaarden Beperkt Casco                                   | 10 |
| 4. Voorwaarden Allrisk   | 11 |
| 5. Hoe behandelen we schade?                                   | 12 |
| > 5.1 Wat moet u doen bij schade?                              | 12 |
| > 5.2 Hoe bepalen wij de schade?                               | 12 |
| > 5.2 Wat moet u doen als wij een expert inschakelen?          | 12 |
| > 5.3 Hoe bepalen wij de waarde van uw brommer?                | 12 |
| > 5.4 Wat krijgt u vergoed als uw brommer beschadigd is?       | 12 |
| > 5.5 Hoe bepalen wij de schade?                               | 12 |
| > 5.6 Wat krijgt u vergoed als uw brommer gestolen is?         | 13 |
| > 5.7 Wat vergoeden wij nog meer?                              | 13 |
| > 5.8 Heeft u een eigen risico?                                | 13 |
| > 5.9 Wat verzekert InShared niet?                             | 14 |
| > 5.10 Soms moet u de Schade aan ons Terugbetalen              | 14 |
| 6. Wat bedoelen we met?  | 15 |

## 5.9 WAT VERZEKERT INSHARED NIET?

Niet verzekerd is schade ontstaan:

- Tijdens wedstrijden waarbij de *Brommer* is gebruikt
- Tijdens verhuur, leasing of ander zakelijk gebruik van de *Brommer*. Denk aan gebruik als taxi of voor bezorg- of koeriersdiensten
- Terwijl de bestuurder niet rijbevoegd is. Voorbeelden: geen geldig rijbewijs, ontzegging rijbewijs, onder invloed van Alcohol, drugs of medicijnen. Ook is er geen dekking als de bestuurder weigert mee te werken aan een adem- of urinetest of bloedproef
- Aan illegale *Accessoires* zoals radarverklippers
- Aan losse navigatie-, communicatie- en videoapparatuur (inclusief diefstal en verlies)
- Terwijl het kenteken van de verzekerde *Brommer* niet op uw naam staat. Of op naam van uw partner met wie u samenwoont. Ook stopt de dekking als tijdens de verzekering het kenteken van de verzekerde *Brommer* niet meer op uw naam staat. Of op naam van uw partner met wie u samenwoont
- Doordat u opzettelijk of door roekeloosheid schade heeft veroorzaakt, of dit met uw toestemming is gebeurd
- Doordat de *Brommer* niet op slot stond of de sleutels in het contact zaten
- Doordat u de *Brommer* (tijdelijk) niet kunt gebruiken
- Doordat de *Brommer* ondanks reparatie na een schade in waarde is gedaald
- Doordat u ander indirect nadeel heeft als gevolg van de (ongevals)schade.
- Door inbeslagname van de *Brommer*
- Als u een contract heeft gesloten met een ander. En u houdt zich niet aan de afspraken met die ander
- Als gevolg van bijzondere afspraken, zoals garantie-, vrijwarings-, of boetebedingen
- Als er (technische) wijzigingen aan uw *Brommer* gemaakt zijn waardoor die niet meer aan de wettelijke eisen die aan een *Brommer* zijn gesteld, voldoet. Bijvoorbeeld als uw *Brommer* opgevoerd is

Ook vergoedt InShared geen schade als deze op basis van een wet of een andere verzekering al wordt vergoed, of vergoed zou worden als u niet bij ons verzekerd was geweest.

## 5.10 SOMS MOET U DE SCHADE AAN ONS TERUGBETALEN

Soms mogen wij de schade die we moeten vergoeden van u teruggeisen. Dit mogen wij doen in de volgende situaties:

- Toen u de *Brommer* bestuurde, had u meer alcohol gedronken dan volgens de wet mag
- Toen u de *Brommer* bestuurde, had u geen geldig brommerrijbewijs
- U heeft de schade met opzet veroorzaakt. Of de schade ontstond doordat u gevaarlijk reed
- De bestuurder gebruikte uw *Brommer* zonder uw toestemming
- Er is een andere reden waarom de schade niet verzekerd is. Bijvoorbeeld de in artikel 5.9 genoemde gevallen of omdat de dekking is opgeschort vanwege een achterstand in premiebetaling (zie daarover de Algemene Voorwaarden)





## INHOUD

|  |    |
|--|----|
| Voorwaarden Brommerverzekering van InShared                    | 2  |
| Inhoud   | 3  |
| 1. Algemeen  | 4  |
| 2. Voorwaarden Wettelijke Aansprakelijkheid brommerverzekering | 8  |
| 3. Voorwaarden Beperkt Casco                                   | 10 |
| 4. Voorwaarden Allrisk   | 11 |
| 5. Hoe behandelen we schade?                                   | 12 |
| 6. Wat bedoelen we met?  | 15 |

## 6. WAT BEDOELEN WE MET?

Hieronder vindt u de omschrijvingen van begrippen die regelmatig in de voorwaarden voorkomen.

### BROMMER

Met brommer bedoelen wij het voertuig dat op uw polis staat in uw digitale Verzekeringsmap.

De volgende type voertuigen komen voor verzekering in aanmerking:

- Bromscooter scootermodel; maximaal 45 km/uur; gele kentekenplaat
- Snorscooter scootermodel; maximaal 25 km/uur; blauwe kentekenplaat
- Versneller brommer met 2 of meer versnellingen; maximaal 45 km/uur; gele kentekenplaat
- Automaat niet-scootermodel; maximaal 45 km/uur; gele kentekenplaat
- Snorfiets niet-scootermodel; maximaal 25 km/uur; blauwe kentekenplaat
- Speed-pedelec; e-bike met elektrische ondersteuning; maximaal 45 km/u; gele kentekenplaat

Wij verzekeren uw *Brommer* alleen als deze 2 of 3 wielen heeft. En voldoet aan de wettelijke eisen, zoals de maximale snelheid en het maximale vermogen voor het type *Brommer* dat u oorspronkelijk opgegeven en verzekerd heeft.

### ACCESSOIRES

Alles wat niet vanuit de fabriek onderdeel van de *Brommer* is, maar later is gemonteerd. En ook het ART-goedgekeurd slot en de bromfietshelm. De extra's zitten niet in de oorspronkelijke cataloguswaarde. Spullen die niet vast gemonteerd zijn aan de *Brommer*, zoals losse (brom)fietsccomputers, en (brom)fietstassen behoren niet tot de extra's. En ook spullen als cd's, mobiele telefoons, geluids-, navigatieapparatuur en andere (hand)computers of digitale middelen.

### REGELMATIGE BESTUURDER

Degene die meestal de *Brommer* bestuurt.

### KENTEKENBEWIJS

Hiermee bedoelen we de volledige tenaamstellingscode (9 cijfers) en de kentekencard.

### VERZEKERINGSJAAR

Periode van telkens 12 maanden na de ingangsdatum van uw verzekering.

### ANDERE(N)

Degene met wie u een aanrijding of ongeluk heeft gehad.

### ACHMEA SCHADEVERZEKERINGEN N.V.

De verzekeraar met wie u uw verzekering heeft gesloten en die hier handelt uit naam van InShared. Achmea Schadeverzekeringen N.V. staat garant voor de continuïteit van dekkingen en uitkeringen bij schade. Achmea Schadeverzekeringen N.V. staat geregistreerd bij de Autoriteit Financiële Markten (AFM) onder nummer 12000606 en beschikt over een vergunning van De Nederlandsche Bank N.V. (DNB).



inshared  we all benefit

[InShared.nl](https://www.inshared.nl)

InShared is een handelsnaam van Achmea Schadeverzekeringen N.V.  
- KvK 08053410 - en is geregistreerd bij de Autoriteit Financiële Markten